



Diário Oficial do MUNICÍPIO

ANO 2020

PREFEITURA MUNICIPAL DE CONCEIÇÃO DA FEIRA-BA

A Prefeitura de Municipal Conceição da Feira, Estado da Bahia, visando a transparência dos seus atos, vem a PUBLICAR:

LEI MUNICIPAL Nº 797/2020, DE 29 DE DEZEMBRO DE 2020. LOA



LEI Nº 12.527/2011 - LEI DE ACESSO À INFORMAÇÃO

A Lei nº 12.527/2011 regulamenta o direito constitucional de acesso às informações públicas. Essa norma entrou em vigor em 16 de maio de 2012 e criou mecanismos que possibilitam, a qualquer pessoa, física ou jurídica, sem necessidade de apresentar motivo, o recebimento de informações públicas dos órgãos e entidades.

A Lei vale para os três Poderes da União, Estados, Distrito Federal e Municípios, inclusive aos Tribunais de Conta e Ministério Público. Entidades privadas sem fins lucrativos também são obrigadas a dar publicidade a informações referentes ao recebimento e à destinação dos recursos públicos por elas recebidos.



PREFEITURA MUNICIPAL DE
CONCEIÇÃO DA FEIRA
ESTADO DA BAHIA

Gestor: Rosilda de Sousa Bastos

Sec. de Governo:

Editor: Ass. de Comunicação C. da Feira - BA

**Leia o Diário Oficial do
Município na Internet**

ACESSE

www.indap.org.br

PM. de Conceição da Feira, Praça Marechal Deodoro da Fonseca, 26 Centro ,CEP 44.320-000-Tel.(75) 3244-3800 Fax:3244-3802



LEI ORÇAMENTÁRIA ANUAL



CERTIFICAÇÃO DIGITAL SOBRE O CÓDIGO DE CONTROLE: 202009PM.CONCEIÇÃODAFEIRA - ICP - Controle Pessoal 2021609

Este documento foi assinado digitalmente por certificação ICP-BRASIL / Versão eletrônica disponível pelo portal www.indap.org.br



ESTADO DA BAHIA
PREFEITURA MUNICIPAL DE CONCEIÇÃO DA FEIRA



LEI MUNICIPAL Nº 797/2020, DE 29 DE DEZEMBRO DE 2020.

Estima a Receita e fixa a Despesa do Orçamento Anual do Município de Conceição da Feira para o exercício financeiro de 2021, e determina outras providências.

A PREFEITA DO MUNICÍPIO DE CONCEIÇÃO DA FEIRA, Estado da Bahia, no uso de suas atribuições legais e constitucionais, com fundamento no que dispõem a Constituição Federal em seu art. 165, § 5º, a Lei Orgânica Municipal e a Lei de Diretrizes Orçamentárias – LDO para 2021 faz saber que a Câmara Municipal aprovou a seguinte Lei:

CAPÍTULO I

DO CONTEÚDO DA LEI ORÇAMENTÁRIA ANUAL

Art 1º. Esta Lei estima a Receita e fixa a Despesa do Orçamento Anual do Município para o exercício financeiro de 2021, compreendendo:

- I – O Orçamento Fiscal, referente aos Poderes Legislativo e Executivo, seus órgãos e entidades da Administração Direta e Indireta;
- II – O Orçamento da Seguridade Social, abrangendo os órgãos, entidades e fundos a ela vinculados.

CAPÍTULO II

DOS ORÇAMENTOS FISCAL E DA SEGURIDADE SOCIAL

Seção I

Da Estimativa da Receita

Art 2º. A Receita total consolidada à conta dos recursos previstos neste capítulo, é estimada em **R\$ 48.679.000,00 (quarenta e oito milhões, seiscentos e setenta e nove mil reais).**



ESTADO DA BAHIA
PREFEITURA MUNICIPAL DE CONCEIÇÃO DA FEIRA



Seção II

Da Fixação da Despesa

Art. 3º. A Despesa total consolidada, fixa despesas do Orçamento Fiscal em **R\$ 37.670.700,00 (trinta e sete milhões, seiscentos e setenta mil e setecentos reais)** e do Orçamento da Seguridade Social em **R\$ 11.008.300,00 (onze milhões, oito mil e trezentos reais)**.

Seção III

Dos Demonstrativos Consolidados

Art. 4º. Integram esta Lei, na forma da legislação vigente, os Demonstrativos Consolidados constantes do seu Anexo I, indicando:

- I. Demonstrativos Consolidados da Lei nº 4.320/64
- II. Outros Demonstrativos Consolidados;
- III. Anexos Complementares e Explicativos.

§1º. Conforme permitido pela Lei que aprovou o PPA 2018/2021, ficam consignados de forma qualitativa às entregas criadas, passando a integrar esta Lei.

§2º. As Metas Fiscais, definidas na Lei de Diretrizes Orçamentárias - LDO para 2021 em obediência à Lei Complementar nº 101 de 04 de maio de 2000, ficam ajustadas na conformidade dos quadros correspondentes que igualmente integram os "Anexos Complementares e Explicativos" desta Lei.

Seção IV

Das Autorizações

Art. 5º. Para cumprimento do disposto no artigo 167, incisos V e VII, da Constituição Federal Brasileira, e tendo em vista o que estabelecem a mesma Constituição no art. 165, § 8º, e a Lei Federal nº 4.320/64, em seu art. 7º, incisos I e II, fica o Chefe do Poder Executivo autorizado a:

I - abrir créditos suplementares destinados ao reforço de dotações orçamentárias nos limites e fontes de recursos abaixo indicados:

- a) Decorrentes de superávit financeiro, até o limite do valor apurado em Balanço Patrimonial, conforme estabelecido no art. 43, §§ 1º, inciso I e 2º, da Lei nº 4.320/64;



ESTADO DA BAHIA
PREFEITURA MUNICIPAL DE CONCEIÇÃO DA FEIRA



b) Provenientes de excesso de arrecadação, até o limite do valor apurado na forma do art.43, §1º, inciso II, e §§ 3º e 4º da Lei nº 4.320/64;

c) Decorrentes de anulação parcial ou total de dotações, respeitado o limite de 100% (cem por cento) do total dos Orçamentos aprovados por esta Lei, conforme permitido pelo art.43, § 1º, inciso III, da Lei nº 4.320/64;

d) Provenientes de operações de crédito ou saldo de operações de crédito autorizadas em exercícios anteriores e não incluídos na estimativa da receita do exercício.

II – promover eventuais e justificadas alterações da Modalidade de Despesa das Atividades e Projetos integrantes desta Lei, respeitada a conceituação estabelecida na Portaria Interministerial nº 163/2001.

III – efetuar operações de crédito por antecipação de receita nos limites fixados pelo Senado Federal, obedecido ao disposto no artigo 38 da Lei Complementar nº 101/2000.

CAPÍTULO III DISPOSIÇÕES GERAIS

Art 6º. Esta Lei vigorará de 1º de janeiro a 31 de dezembro de 2021.

Gabinete da Prefeita do Município de Conceição da Feira,

Conceição Da Feira -BA, 28 de Dezembro de 2020.

Rosilda de Sousa Bastos
Prefeita Municipal



ESTADO DA BAHIA
PREFEITURA MUNICIPAL DE CONCEIÇÃO DA FEIRA

TABELA EXPLICATIVA I

ANEXOS

Lei nº 4.320/64

1. SUMÁRIO GERAL
2. ANEXO I - RECEITA E DESPESA- CATEGORIA ECONÔMICA;
3. ANEXO II - RECEITA - RESUMO GERAL;
4. ANEXO II - NATUREZA DA DESPESA
5. ANEXO II - NATUREZA DA DESPESA CONSOLIDADO;
6. ANEXO VI - PROGRAMA DE TRABALHO;
7. ANEXO VII - PROGRAMA DE TRABALHO CONSOLIDADO
8. ANEXO VIII - VÍNCULOS COM OS RECURSOS;
9. ANEXO IX - DESPESA POR ÓRGÃO E FUNÇÕES;
10. CONSOLIDAÇÃO GERAL DO ORÇAMENTOS (FISCAL E SEGURIDADE SOCIAL);



ESTADO DA BAHIA
PREFEITURA MUNICIPAL DE CONCEIÇÃO DA FEIRA

ORÇAMENTO 2021

SUMÁRIO GERAL – RECEITA / DESPESA POR FUNÇÕES

RECEITAS	TOTAL	DESPESAS	TOTAL
10 – RECEITAS CORRENTES	52.121.000,00	01 - LEGISLATIVA	3.208.900,00
11 – RECEITAS TRIBUTÁRIAS	2.447.000,00	04 - ADMINISTRAÇÃO	4.679.000,00
12 - RECEITAS DE CONTRIBUIÇÕES	303.000,00	08 - ASSISTÊNCIA SOCIAL	1.905.700,00
13 – RECEITAS PATRIMONIAL	220.000,00	10 - SAÚDE	9.102.600,00
16 - RECEITAS DE SERVIÇOS	10.000,00	12 - EDUCAÇÃO	18.896.700,00
17 – TRANSFERÊNCIAS CORRENTES	49.029.000,00	13 - CULTURA	1.286.410,00
19 – OUTRAS RECEITAS CORRENTES	112.000,00	15 – URBANISMO	4.691.500,00
20 – RECEITAS DE CAPITAL	1.243.000,00	16 – HABITAÇÃO	20.000,00
22 – ALIENAÇÃO DE BENS	50.000,00	17 - SANEAMENTO	1.795.000,00
24 – TRANSFERÊNCIAS DE CAPITAL	1.193.000,00	20 - AGRICULTURA	562.000,00
		26 - TRANSPORTE	512.500,00
90 – DEDUÇÃO DA RECEITA CORRENTE	-4.685.000,00	27 - DESPORTO E LAZER	297.000,00
		28 - ENCARGOS ESPECIAIS	1.234.690,00
		99 - RESERVA DE CONTIGÊNCIA	487.000,00
RECEITA - TOTAL GERAL	48.679.000,00	DESPESA - TOTAL GERAL	48.679.000,00



ESTADO DA BAHIA
MUNICÍPIO DE CONCEIÇÃO DA FEIRA

LOA 2021

Anexo 1 da Lei 4.320/64

RECEITA E DESPESA - CATEGORIA ECONÔMICA

RECEITA		DESPESA	
RECEITAS CORRENTES	52.121.000,00	DESPESAS CORRENTES	45.093.810,00
RECEITA TRIBUTÁRIA	2.447.000,00	PESSOAL E ENCARGOS SOCIAIS	28.017.490,00
RECEITA DE CONTRIBUIÇÕES	303.000,00	JUROS E ENCARGOS DA DÍVIDA	5.000,00
RECEITA PATRIMONIAL	220.000,00	OUTRAS DESPESAS CORRENTES	17.071.320,00
RECEITA AGROPECUÁRIA	0,00		
RECEITA INDUSTRIAL	0,00		
RECEITA DE SERVIÇOS	10.000,00		
TRANSFERÊNCIAS CORRENTES	49.029.000,00		
OUTRAS RECEITAS CORRENTES	112.000,00		
		** Superavit do Orcamento Corrente	7.027.190,00
Total Corrente	52.121.000,00	Total Corrente	52.121.000,00
RECEITAS DE CAPITAL	1.243.000,00	DESPESAS DE CAPITAL	3.098.190,00
OPERAÇÕES DE CRÉDITO	0,00	INVESTIMENTOS	2.517.500,00
ALIENAÇÃO DE BENS	50.000,00	INVERSÕES FINANCEIRAS	0,00
AMORTIZAÇÕES DE EMPRÉSTIMOS	0,00	AMORTIZAÇÃO DA DÍVIDA	580.690,00
TRANSFERÊNCIAS DE CAPITAL	1.193.000,00		
OUTRAS RECEITAS DE CAPITAL	0,00		
** Deficit do Orcamento Corrente	1.855.190,00		
Total Capital	3.098.190,00	Total Capital	3.098.190,00
RECEITAS CORRENTES	52.121.000,00	DESPESAS CORRENTES	45.093.810,00
RECEITAS DE CAPITAL	1.243.000,00	DESPESAS DE CAPITAL	3.098.190,00
DEDUÇÕES CORRENTES	-4.685.000,00	RESERVA DE CONTIGÊNCIA	487.000,00
Total da Receita	48.679.000,00	Total da Despesa	48.679.000,00



ESTADO DA BAHIA
MUNICÍPIO DE CONCEIÇÃO DA FEIRA

Anexo 2 da Lei 4.320/64

LOA 2021

RECEITA - RESUMO GERAL

Conta	Desdobramento	Fonte	Categoria Economica
1000.00.00.00.00.00 - RECEITA CORRENTE			52.121.000,00
1100.00.00.00.00.00 - IMPOSTOS, TAXAS E CONTRIBUIÇÕES DE MELHORIA			2.447.000,00
1110.00.00.00.00.00 - IMPOSTOS		2.122.000,00	
1113.00.00.00.00.00 - IMPOSTOS SOBRE A RENDA E PROVENTOS DE QUALQUER NATUREZA	840.000,00		
1113.01.11.00.00.00.00 : 0100.000 - Imposto sobre a Renda de Pessoa Física - IRPF - Principal	140.000,00		
1113.03.11.00.00.00.00 : 0100.000 - Imposto sobre a Renda - Retido na Fonte - Trabalho - Principal	500.000,00		
1113.03.41.00.00.00.00 : 0100.000 - Imposto sobre a Renda - Retido na Fonte - Outros Rendimentos - Principal	200.000,00		
1118.00.00.00.00.00.00 - IMPOSTOS ESPECÍFICOS DE ESTADOS/DF MUNICÍPIOS	1.282.000,00		
1118.01.11.00.00.00.00 : 0100.000 - Imposto sobre a Propriedade Predial e Territorial Urbana - Principal	175.000,00		
1118.01.12.00.00.00.00 : 0100.000 - Imposto sobre a Propriedade Predial e Territorial Urbana - Multas e Juros de Mora	35.000,00		
1118.01.13.00.00.00.00 : 0100.000 - Imposto sobre a Propriedade Predial e Territorial Urbana - Dívida Ativa	160.000,00		
1118.01.14.00.00.00.00 : 0100.000 - Imposto sobre a Propriedade Predial e Territorial Urbana - Dívida Ativa - Multas e Juros de Mora da Dívida Ativa	5.000,00		
1118.01.41.00.00.00.00 : 0100.000 - Imposto sobre Transmissão "Inter Vivos" de Bens Imóveis e de Direitos Reais sobre Imóveis - Principal	120.000,00		
1118.02.31.00.01.00.00 : 0100.000 - Imposto sobre Serviços de Qualquer Natureza - Principal	700.000,00		
1118.02.31.00.02.00.00 : 0100.000 - Imposto sobre Serviços de Qualquer Natureza - Simples Nacional	60.000,00		
1118.02.32.00.00.00.00 : 0100.000 - Imposto sobre Serviços de Qualquer Natureza - Multas e Juros de Mora	10.000,00		
1118.02.33.00.00.00.00 : 0100.000 - Imposto sobre Serviços de Qualquer Natureza - Dívida Ativa	17.000,00		
1120.00.00.00.00.00.00 - TAXAS		325.000,00	
1121.00.00.00.00.00.00 - TAXAS PELO EXERCÍCIO DO PODER DE POLÍCIA	193.000,00		
1121.01.11.00.00.00.00 : 0100.000 - Taxas de Inspeção, Controle e Fiscalização - Principal	20.000,00		
1121.01.12.00.00.00.00 : 0100.000 - Taxas de Inspeção, Controle e Fiscalização - Multas e Juros de Mora	1.000,00		
1121.01.13.00.00.00.00 : 0100.000 - Taxas de Inspeção, Controle e Fiscalização - Dívida Ativa	1.000,00		
1121.01.14.00.00.00.00 : 0100.000 - Taxas de Inspeção, Controle e Fiscalização - Dívida Ativa - Multas e Juros de Mora da Dívida Ativa	1.000,00		
1121.02.11.00.00.00.00 : 0100.000 - Taxa de Fiscalização de Instalação - TFI - Principal	1.000,00		
1121.02.12.00.00.00.00 : 0100.000 - Taxa de Fiscalização de Instalação - TFI - Multas e Juros de Mora	1.000,00		
1121.02.13.00.00.00.00 : 0100.000 - Taxa de Fiscalização de Instalação - TFI - Dívida Ativa	1.000,00		
1121.02.14.00.00.00.00 : 0100.000 - Taxa de Fiscalização de Instalação - TFI - Dívida Ativa - Multas e Juros de Mora da Dívida Ativa	1.000,00		
1121.02.21.00.00.00.00 : 0100.000 - Taxa de Fiscalização de Funcionamento - TFF - Principal	148.000,00		
1121.02.22.00.00.00.00 : 0100.000 - Taxa de Fiscalização de Funcionamento - TFF - Multas e Juros de Mora	1.000,00		
1121.02.23.00.00.00.00 : 0100.000 - Taxa de Fiscalização de Funcionamento - TFF - Dívida Ativa	1.000,00		
1121.02.24.00.00.00.00 : 0100.000 - Taxa de Fiscalização de Funcionamento - TFF - Dívida Ativa - Multas e Juros de Mora da Dívida Ativa	1.000,00		
1121.04.11.00.00.00.00 : 0100.000 - Taxa de Controle e Fiscalização Ambiental - Principal	15.000,00		
1122.00.00.00.00.00.00 - TAXAS PELA PRESTAÇÃO DE SERVIÇOS	122.000,00		
1122.01.11.00.00.00.00 : 0100.000 - Taxas pela Prestação de Serviços - Principal	86.000,00		
1122.01.12.00.00.00.00 : 0100.000 - Taxas pela Prestação de Serviços - Multas e Juros de Mora	5.000,00		
1122.01.13.00.00.00.00 : 0100.000 - Taxas pela Prestação de Serviços - Dívida Ativa	30.000,00		
1122.01.14.00.00.00.00 : 0100.000 - Taxas pela Prestação de Serviços - Dívida Ativa - Multas e Juros de Mora da Dívida Ativa	1.000,00		

Pag: 1 / 6



ESTADO DA BAHIA
MUNICÍPIO DE CONCEIÇÃO DA FEIRA
Anexo 2 da Lei 4.320/64

LOA 2021

RECEITA - RESUMO GERAL

Conta	Desdobramento	Fonte	Categoria Economica
1128.00.00.00.00.00.00 - TAXAS - ESPECÍFICAS DE ESTADOS, DF E MUNICÍPIOS	10.000,00		
1128.01.11.00.00.00.00 : 0100.000 - Taxa de Fiscalização de Vigilância Sanitária - Principal	2.000,00		
1128.01.12.00.00.00.00 : 0100.000 - Taxa de Fiscalização de Vigilância Sanitária - Multas e Juros de Mora	1.000,00		
1128.01.13.00.00.00.00 : 0100.000 - Taxa de Fiscalização de Vigilância Sanitária - Dívida Ativa	1.000,00		
1128.01.14.00.00.00.00 : 0100.000 - Taxa de Fiscalização de Vigilância Sanitária - Dívida Ativa - Multas e Juros de Mora da Dívida Ativa	1.000,00		
1128.01.91.00.00.00.00 : 0100.000 - Taxas de Inspeção, Controle e Fiscalização - Outras - Principal	2.000,00		
1128.01.92.00.00.00.00 : 0100.000 - Taxas de Inspeção, Controle e Fiscalização - Outras - Multas e Juros de Mora	1.000,00		
1128.01.93.00.00.00.00 : 0100.000 - Taxas de Inspeção, Controle e Fiscalização - Outras - Dívida Ativa	1.000,00		
1128.01.94.00.00.00.00 : 0100.000 - Taxas de Inspeção, Controle e Fiscalização - Outras - Dívida Ativa - Multas e Juros de Mora da Dívida Ativa	1.000,00		
1200.00.00.00.00.00.00 - CONTRIBUIÇÕES			303.000,00
1240.00.00.00.00.00.00 - CONTRIBUIÇÃO PARA O CUSTEIO DO SERVIÇO DE ILUMINAÇÃO PÚBLICA		303.000,00	
1240.00.00.00.00.00.00 - CONTRIBUIÇÃO PARA O CUSTEIO DO SERVIÇO DE ILUMINAÇÃO PÚBLICA	303.000,00		
1240.00.11.00.00.00.00 : 0100.000 - Contribuição para o Custeio do Serviço de Iluminação Pública - Principal	300.000,00		
1240.00.12.00.00.00.00 : 0100.000 - Contribuição para o Custeio do Serviço de Iluminação Pública - Multas e Juros de Mora	1.000,00		
1240.00.13.00.00.00.00 : 0100.000 - Contribuição para o Custeio do Serviço de Iluminação Pública - Dívida Ativa	1.000,00		
1240.00.14.00.00.00.00 : 0100.000 - Contribuição para o Custeio do Serviço de Iluminação Pública - Dívida Ativa - Multas e Juros de Mora da Dívida Ativa	1.000,00		
1300.00.00.00.00.00.00 - RECEITA PATRIMONIAL			220.000,00
1320.00.00.00.00.00.00 - VALORES MOBILIÁRIOS		220.000,00	
1321.00.00.00.00.00.00 - JUROS E CORREÇÕES MONETÁRIAS	220.000,00		
1321.00.11.01.01.00.00 : 0142.042 - Remuneração de Depósitos de Recursos Vinculados - Royalties - Principal	1.000,00		
1321.00.11.01.02.01.00 : 0118.018 - Remuneração de Depósitos Bancários de Recursos Vinculados - FUNDEB - Fundeb - 60%	2.000,00		
1321.00.11.01.02.02.00 : 0119.019 - Remuneração de Depósitos Bancários de Recursos Vinculados - FUNDEB - Fundeb - 40%	1.000,00		
1321.00.11.01.03.00.00 : 0114.014 - Remuneração de Depósitos Bancários de Recursos Vinculados - Fundo de Saúde - Principal	3.000,00		
1321.00.11.01.04.00.00 : 7101.025 - Remuneração de Depósitos Bancários de Recursos Vinculados - Manutenção e Desenvolvimento do Ensino - MDE -	1.000,00		
1321.00.11.01.07.00.00 : 0129.029 - Remuneração de Depósitos Bancários de Recursos Vinculados - Fundo Nacional de Assistência Social - FNAS -	4.000,00		
1321.00.11.01.08.00.00 : 0115.015 - Remuneração de Depósitos Bancários de Recursos Vinculados - Fundo Nacional de Desenvolvimento da Educação -	5.000,00		
1321.00.11.01.12.00.00 : 0144.044 - Remuneração de Depósitos Bancários de Recursos Vinculados - Cessão Onerosa - Principal	10.000,00		
1321.00.11.01.13.00.00 : 0109.009 - Remuneração de Depósitos Bancários dos Recursos da LC 173	2.000,00		
1321.00.11.01.14.00.00 : 0155.055 - Remuneração de Depósitos Bancários dos Recursos de Emenda Parlamentar	2.000,00		
1321.00.11.01.99.01.00 : 0122.022 - Remuneração de Depósitos Bancários - Vinculados - Convênios - Educação	4.000,00		
1321.00.11.01.99.02.00 : 0104.004 - Remuneração de Depósitos Bancários - QSE	26.000,00		
1321.00.11.01.99.03.00 : 0195.095 - Remuneração de Depósitos Bancários - FUNDEF Precatórios	131.000,00		
1321.00.11.01.99.04.00 : 6102.015 - Remuneração de Depósitos Bancários - Saúde 15%	2.000,00		
1321.00.11.01.99.05.00 : 0123.023 - Remuneração de Depósitos Bancários - Convênio Saúde	1.000,00		
1321.00.11.01.99.06.00 : 0100.005 - Remuneração de Depósitos Bancários - Social - 05% Livre	1.000,00		
1321.00.11.01.99.08.00 : 0124.024 - Remuneração de Depósitos Bancários - Convênio Social	2.000,00		
1321.00.11.01.99.09.00 : 0110.049 - Remuneração de Depósitos Bancários - FCBA	1.000,00		

[2908200.99999:GovNet versão:20100102] Sistema de Informação do MUNICÍPIO DE CONCEIÇÃO DA FEIRA

Pag: 2 / 6

CERTIFICAÇÃO DIGITAL SOBRE O CÓDIGO DE CONTROLE: 202009PM.CONCEIÇÃODAFEIRA - ICP - Controle Pessoal 2021609

Este documento foi assinado digitalmente por certificação ICP-BRASIL / Versão eletrônica disponível pelo portal www.indap.org.br



ESTADO DA BAHIA
MUNICÍPIO DE CONCEIÇÃO DA FEIRA

Anexo 2 da Lei 4.320/64

LOA 2021

RECEITA - RESUMO GERAL

Conta	Desdobramento	Fonte	Categoria Economica
1321.00.11.01.99.10.00 - 0130.030 - Remuneração de Depósitos Bancários - FIES	1.000,00		
1321.00.11.01.99.11.00 - 0124.024 - Remuneração de Depósitos Bancários - Convênio União	16.000,00		
1321.00.11.01.99.12.00 - 0124.024 - Remuneração de Depósitos Bancários - Convênio Estado	1.000,00		
1321.00.11.02.02.00.00 - 0100.000 - Remuneração de Depósitos Bancários de Recursos Não Vinculados - REN - Principal	2.000,00		
1321.00.11.02.04.00.00 - 0100.000 - Remuneração de Depósitos Bancários de Recursos Não Vinculados - Recursos Próprios - Principal	1.000,00		
1600.00.00.00.00.00.00 - RECEITA DE SERVIÇOS			10.000,00
1610.00.00.00.00.00.00 - SERVIÇOS ADMINISTRATIVOS E COMERCIAIS GERAIS		5.000,00	
1610.00.00.00.00.00.00 - SERVIÇOS ADMINISTRATIVOS E COMERCIAIS GERAIS	5.000,00		
1610.01.11.00.00.00.00 - 0100.000 - Serviços Administrativos e Comerciais Gerais - Principal	2.000,00		
1610.01.12.00.00.00.00 - 0100.000 - Serviços Administrativos e Comerciais Gerais - Multas e Juros de Mora	1.000,00		
1610.01.13.00.00.00.00 - 0100.000 - Serviços Administrativos e Comerciais Gerais - Dívida Ativa	1.000,00		
1610.01.14.00.00.00.00 - 0100.000 - Serviços Administrativos e Comerciais Gerais - Dívida Ativa - Multas e Juros de Mora da Dívida Ativa	1.000,00		
1690.00.00.00.00.00.00 - OUTROS SERVIÇOS		5.000,00	
1690.00.00.00.00.00.00 - OUTROS SERVIÇOS	5.000,00		
1690.99.11.00.00.00.00 - 0100.000 - Outros Serviços - Principal	2.000,00		
1690.99.12.00.00.00.00 - 0100.000 - Outros Serviços - Multas e Juros de Mora	1.000,00		
1690.99.13.00.00.00.00 - 0100.000 - Outros Serviços - Dívida Ativa	1.000,00		
1690.99.14.00.00.00.00 - 0100.000 - Outros Serviços - Dívida Ativa - Multas e Juros de Mora da Dívida Ativa	1.000,00		
1700.00.00.00.00.00.00 - TRANSFERÊNCIAS CORRENTES			49.029.000,00
1710.00.00.00.00.00.00 - TRANSFERÊNCIAS DA UNIÃO E DE SUAS ENTIDADES		33.218.000,00	
1718.00.00.00.00.00.00 - TRANSFERÊNCIAS DA UNIÃO - ESPECÍFICA E/M	33.218.000,00		
1718.01.21.00.00.00.00 - 0100.000 - Cota-Parte do Fundo de Participação dos Municípios - Cota mensal - Principal	19.075.000,00		
1718.01.31.00.00.00.00 - 0100.000 - Cota-Parte do Fundo de Participação dos Municípios - 1% Cota entregue no mês de dezembro - Principal	813.000,00		
1718.01.41.00.00.00.00 - 0100.000 - Cota-Parte do Fundo de Participação dos Municípios - 1% Cota entregue no mês de julho - Principal	851.000,00		
1718.01.51.00.00.00.00 - 0100.000 - Cota-Parte do Imposto Sobre a Propriedade Territorial Rural - Principal	5.000,00		
1718.02.11.00.00.00.00 - 0142.042 - Cota-parte da Compensação Financeira de Recursos Hídricos - Principal	138.000,00		
1718.02.21.00.00.00.00 - 0142.042 - Cota-parte da Compensação Financeira de Recursos Minerais - CFEM - Principal	2.000,00		
1718.02.31.00.00.00.00 - 0142.042 - Cota-parte Royalties - Compensação Financeira pela Produção de Petróleo - Lei nº 7.990/89 - Principal	12.000,00		
1718.02.61.00.00.00.00 - 0142.042 - Cota-Parte do Fundo Especial do Petróleo - FEP - Principal	268.000,00		
1718.03.11.00.00.00.00 - 0114.014 - Transferência de Recursos do SUS - Atenção Primária - Principal	3.244.000,00		
1718.03.21.00.00.00.00 - 0114.014 - Transferência de Recursos do SUS - Atenção Especializada	1.094.000,00		
1718.03.31.00.00.00.00 - 0114.014 - Transferência de Recursos do SUS - Vigilância em Saúde - Principal	201.000,00		
1718.05.11.00.00.00.00 - 0104.004 - Transferências do Salário-Educação - Principal	456.000,00		
1718.05.21.00.00.00.00 - 0115.015 - Transferências Diretas do FNDE referentes ao Programa Dinheiro Direto na Escola - PDDE - Principal	6.000,00		
1718.05.31.00.00.00.00 - 0115.015 - Transferências Diretas do FNDE referentes ao Programa Nacional de Alimentação Escolar - PNAE - Principal	347.000,00		
1718.05.41.00.00.00.00 - 0115.015 - Transferências Diretas do FNDE referentes ao Programa Nacional de Apoio ao Transporte do Escolar - PNATE -	222.000,00		
1718.06.11.00.00.00.00 - 0100.000 - Transferência Financeira do ICMS - Desoneração - L.C. Nº 87/96 - Principal	5.000,00		
[2908200:99999:GovNet versão:20100102] Sistema de Informação do MUNICÍPIO DE CONCEIÇÃO DA FEIRA			Pag: 3 / 6



ESTADO DA BAHIA
MUNICÍPIO DE CONCEIÇÃO DA FEIRA
Anexo 2 da Lei 4.320/64

LOA 2021

RECEITA - RESUMO GERAL

Conta	Desdobramento	Fonte	Categoria Economica
1718.09.11.01.01.00.00 : 0118.018 - Transferência de Recursos da Complementação da União ao FUNDEB – Principal – Transferências de Recursos da	3.369.000,00		
1718.09.11.01.01.00.00 : 0119.019 - Transferência de Recursos da Complementação da União ao FUNDEB – Principal – Transferências de Recursos da	1.443.000,00		
1718.12.11.02.00.00.00 : 0129.029 - Bloco da Proteção Social	261.000,00		
1718.12.11.03.00.00.00 : 0129.029 - Bloco de Proteção Social Especial de Média Complexidade	80.000,00		
1718.12.11.04.00.00.00 : 0129.029 - Bloco da Gestão do SUAS	11.000,00		
1718.12.11.05.00.00.00 : 0129.029 - Índice de Gestão Descentralizada - IGDBF	117.000,00		
1718.12.11.07.00.00.00 : 0129.029 - Programa Primeira Infância no SUAS	72.000,00		
1718.99.11.00.02.00.00 : 0100.000 - CEX/FEX - Auxílio Financeiro p/ Fomento	336.000,00		
1718.99.11.00.03.00.00 : 0100.000 - Outras Transferências da União - Principal	690.000,00		
1718.99.11.00.04.00.00 : 0100.000 - AFM - Apoio Financeiro aos Municípios	100.000,00		
1720.00.00.00.00.00.00 - TRANSFERÊNCIAS DOS ESTADOS E DO DISTRITO FEDERAL E DE SUAS ENTIDADES		5.022.000,00	
1728.00.00.00.00.00.00 - TRANSFERÊNCIAS DOS ESTADOS - ESPECÍFICA E/M	5.022.000,00		
1728.01.11.00.00.00.00 : 0100.000 - Cota-Parte do ICMS - Principal	3.700.000,00		
1728.01.21.00.00.00.00 : 0100.000 - Cota-Parte do IPVA - Principal	640.000,00		
1728.01.31.00.00.00.00 : 0100.000 - Cota-Parte do IPI - Municípios - Principal	27.000,00		
1728.01.41.00.00.00.00 : 0116.016 - Cota-Parte da Contribuição de Intervenção no Domínio Econômico - Principal	30.000,00		
1728.03.11.00.01.00.00 : 0114.014 - SAMU - Estado	83.000,00		
1728.03.11.00.02.00.00 : 0114.014 - PSF Estado	132.000,00		
1728.07.11.00.01.00.00 : 0128.028 - Outras transferências dos Estados - Proteção Social Básica	33.000,00		
1728.07.11.00.02.00.00 : 0128.028 - Proteção Social Especial de Média Complexidade	46.000,00		
1728.07.11.00.03.00.00 : 0128.028 - Outras Transferências dos Estados - BE	7.000,00		
1728.10.21.00.02.00.00 : 0122.022 - Outras transferências dos Estados - PETE	268.000,00		
1728.10.91.00.00.00.00 : 0124.024 - Outras Transferências de Convênio dos Estados - Principal	30.000,00		
1728.99.11.00.01.00.00 : 0110.049 - Outras Transferências dos Estados - FCBA	26.000,00		
1750.00.00.00.00.00.00 - TRANSFERÊNCIAS DE OUTRAS INSTITUIÇÕES PÚBLICAS		10.789.000,00	
1758.00.00.00.00.00.00 - TRANSFERÊNCIAS DE OUTRAS INSTITUIÇÕES PÚBLICAS - ESPECÍFICA E/M	10.789.000,00		
1758.01.11.00.01.00.00 : 0119.019 - Transferências de Recursos do Fundo de Manutenção e Desenvolvimento da Educação Básica e de Valorização dos	3.236.000,00		
1758.01.11.00.02.00.00 : 0118.018 - Transferências de Recursos do Fundo de Manutenção e Desenvolvimento da Educação Básica e de Valorização dos	7.553.000,00		
1900.00.00.00.00.00.00 - OUTRAS RECEITAS CORRENTES			112.000,00
1910.00.00.00.00.00.00 - MULTAS ADMINISTRATIVAS, CONTRATUAIS E JUDICIAIS		11.000,00	
1910.00.00.00.00.00.00 - MULTAS ADMINISTRATIVAS, CONTRATUAIS E JUDICIAIS	11.000,00		
1910.07.11.01.00.00.00 : 0100.000 - Multas Aplicadas pelos Tribunais de Contas - Principal - TCM/BA	10.000,00		
1910.07.12.01.00.00.00 : 0100.000 - Multas Aplicadas pelos Tribunais de Contas - Multas e Juros de Mora - TCM/BA	1.000,00		
1920.00.00.00.00.00.00 - INDENIZAÇÕES, RESTITUIÇÕES E RESSARCIMENTOS		55.000,00	
1921.00.00.00.00.00.00 - INDENIZAÇÕES	20.000,00		
1921.99.11.00.00.00.00 : 0100.000 - Outras Indenizações - Principal	20.000,00		

[2908200:99999:GovNet versão:20100102] Sistema de Informação do MUNICÍPIO DE CONCEIÇÃO DA FEIRA

Pag: 4 / 6

CERTIFICAÇÃO DIGITAL SOBRE O CÓDIGO DE CONTROLE: 20209PM:CONCEIÇÃO DA FEIRA - ICP - Controle Pessoal 2021609

Este documento foi assinado digitalmente por certificação ICP-BRASIL / Verba eletrônica disponível em: www.incap.org.br



ESTADO DA BAHIA
MUNICÍPIO DE CONCEIÇÃO DA FEIRA

LOA 2021

Anexo 2 da Lei 4.320/64

RECEITA - RESUMO GERAL

Conta	Desdobramento	Fonte	Categoria Economica
1922.00.00.00.00.00.00 - RESTITUIÇÕES	34.000,00		
1922.99.11.01.00.00.00 : 0100.000 - Outras Restituições - Principal - Restituições Determinadas pelo TCM/BA	20.000,00		
1922.99.11.02.00.00.00 : 0100.000 - Outras Restituições - Principal - Restituições Determinadas pelo Sistema de Controle Interno do Município	12.000,00		
1922.99.11.07.00.00.00 : 0100.000 - Outras Restituições - Principal - Outras Restituições	2.000,00		
1923.00.00.00.00.00.00 - RESSARCIMENTOS	1.000,00		
1923.99.11.00.00.00.00 : 0100.000 - Outros Ressarcimentos - Principal	1.000,00		
1990.00.00.00.00.00.00 - DEMAIS RECEITAS CORRENTES		46.000,00	
1990.00.00.00.00.00.00 - DEMAIS RECEITAS CORRENTES	46.000,00		
1990.99.11.00.00.00.00 : 0100.000 - Outras Receitas - Primárias - Principal	45.000,00		
1990.99.21.00.00.00.00 : 0100.000 - Outras Receitas - Financeiras - Principal	1.000,00		
9000.00.00.00.00.00.00 - DEDUÇÕES			-4.685.000,00
9700.00.00.00.00.00.00 - DEDUÇÕES DA RECEITA ORÇAMENTÁRIA			-4.685.000,00
9710.00.00.00.00.00.00 -		-3.817.000,00	
9718.00.00.00.00.00.00 -	-3.817.000,00		
9718.01.21.00.00.00.00 : 0100.000 - Dedução da Receita para a Formação do FUNDEB - FPM	-3.815.000,00		
9718.01.51.00.00.00.00 : 0100.000 - Dedução da Receita para a Formação do FUNDEB - ITR	-1.000,00		
9718.06.11.00.00.00.00 : 0100.000 - Dedução da Receita para a Formação do FUNDEB - ICMS Deson.	-1.000,00		
9720.00.00.00.00.00.00 -		-868.000,00	
9728.00.00.00.00.00.00 -	-868.000,00		
9728.01.11.00.00.00.00 : 0100.000 - Dedução da Receita para a Formação do FUNDEB - ICMS	-740.000,00		
9728.01.21.00.00.00.00 : 0100.000 - Dedução da Receita para a Formação do FUNDEB - IPVA	-128.000,00		
2000.00.00.00.00.00.00 - RECEITA DE CAPITAL			1.243.000,00
2200.00.00.00.00.00.00 - ALIENAÇÃO DE BENS			50.000,00
2210.00.00.00.00.00.00 - ALIENAÇÃO DE BENS MÓVEIS		25.000,00	
2213.00.00.00.00.00.00 - ALIENAÇÃO DE BENS MÓVEIS E SEMOVENTES	25.000,00		
2213.00.11.00.00.00.00 : 0192.092 - Alienação de Bens Móveis e Semoventes - Principal	25.000,00		
2220.00.00.00.00.00.00 - ALIENAÇÃO DE BENS IMÓVEIS		25.000,00	
2220.00.00.00.00.00.00 - ALIENAÇÃO DE BENS IMÓVEIS	25.000,00		
2220.00.11.00.00.00.00 : 0192.092 - Alienação de Bens Imóveis - Principal	25.000,00		
2400.00.00.00.00.00.00 - TRANSFERÊNCIAS DE CAPITAL			1.193.000,00
2410.00.00.00.00.00.00 - TRANSFERÊNCIAS DA UNIÃO E DE SUAS ENTIDADES		1.193.000,00	
2418.00.00.00.00.00.00 - TRANSFERÊNCIAS DA UNIÃO	1.193.000,00		

[2308200:99999:GovNet versão:20100102] Sistema de Informação do MUNICÍPIO DE CONCEIÇÃO DA FEIRA

Pag. 5 / 6



ESTADO DA BAHIA
MUNICÍPIO DE CONCEIÇÃO DA FEIRA
Anexo 2 da Lei 4.320/64

LOA 2021

RECEITA - RESUMO GERAL

Conta	Desdobramento	Fonte	Categoria Economica
2418.10.91.00.00.00.00 : 0124.024 - Outras Transferências de Convênios da União - Principal	300.000,00		
2418.99.11.00.00.00.00 : 0124.024 - Outras Transferências da União - Principal	493.000,00		
2418.99.11.02.00.00.00 : 0155.055 - Outras Transferências da União - Emendas	400.000,00		
Total da Receita:			48.679.000,00



ESTADO DA BAHIA
MUNICÍPIO DE CONCEIÇÃO DA FEIRA
Anexo 2 da Lei 4.320/64

LOA 2021

Conta	NATUREZA DA DESPESA - MODALIDADE APLICAÇÃO		
	Modalidade de Aplicação	Grupos de Despesa	Categoria Econômica
Poder: 0 - PODER LEGISLATIVO			
Orgão: 42000 - CÂMARA MUNICIPAL			
UO: 42001 - CÂMARA MUNICIPAL			
3000.00.00.00 - DESPESA CORRENTE			3.068.900,00
3100.00.00.00 - PESSOAL E ENCARGOS SOCIAIS		2.090.890,00	
3190.00.00.00 - APLICAÇÕES DIRETAS	2.090.890,00		
3300.00.00.00 - OUTRAS DESPESAS CORRENTES		978.010,00	
3390.00.00.00 - APLICAÇÕES DIRETAS	978.010,00		
4000.00.00.00 - DESPESA DE CAPITAL			140.000,00
4400.00.00.00 - INVESTIMENTOS		140.000,00	
4490.00.00.00 - APLICAÇÕES DIRETAS	140.000,00		
Total da Unidade Orçamentária:			3.208.900,00
Total do Orgão:			3.208.900,00



ESTADO DA BAHIA
MUNICÍPIO DE CONCEIÇÃO DA FEIRA
Anexo 2 da Lei 4.320/64

LOA 2021

Conta	NATUREZA DA DESPESA - MODALIDADE APLICAÇÃO		
	Modalidade de Aplicação	Grupos de Despesa	Categoria Econômica
Poder: 2 - PODER EXECUTIVO			
Orgão: 02000 - PREFEITURA MUNICIPAL			
UO: 02002 - GABINETE DO PREFEITO			
3000.00.00.00 - DESPESA CORRENTE			451.000,00
3100.00.00.00 - PESSOAL E ENCARGOS SOCIAIS		371.000,00	
3190.00.00.00 - APLICAÇÕES DIRETAS	371.000,00		
3300.00.00.00 - OUTRAS DESPESAS CORRENTES		80.000,00	
3390.00.00.00 - APLICAÇÕES DIRETAS	80.000,00		
4000.00.00.00 - DESPESA DE CAPITAL			18.000,00
4400.00.00.00 - INVESTIMENTOS		18.000,00	
4490.00.00.00 - APLICAÇÕES DIRETAS	18.000,00		
	Total da Unidade Orçamentária:		469.000,00
	Total do Orgao:		469.000,00



ESTADO DA BAHIA
MUNICÍPIO DE CONCEIÇÃO DA FEIRA
Anexo 2 da Lei 4.320/64

LOA 2021

Conta	NATUREZA DA DESPESA - MODALIDADE APLICAÇÃO		
	Modalidade de Aplicação	Grupos de Despesa	Categoria Econômica
Orgão: 45000 - PROCURADORIA GERAL DO MUNICÍPIO - PROGE			
UO: 45001 - PROCURADORIA GERAL DO MUNICÍPIO - PROGE			
3000.00.00.00 - DESPESA CORRENTE			313.000,00
3100.00.00.00 - PESSOAL E ENCARGOS SOCIAIS		183.000,00	
3190.00.00.00 - APLICAÇÕES DIRETAS	183.000,00		
3300.00.00.00 - OUTRAS DESPESAS CORRENTES		130.000,00	
3390.00.00.00 - APLICAÇÕES DIRETAS	130.000,00		
4000.00.00.00 - DESPESA DE CAPITAL			5.000,00
4400.00.00.00 - INVESTIMENTOS		5.000,00	
4490.00.00.00 - APLICAÇÕES DIRETAS	5.000,00		
Total da Unidade Orçamentária:			318.000,00
Total do Orgão:			318.000,00



ESTADO DA BAHIA
MUNICÍPIO DE CONCEIÇÃO DA FEIRA
Anexo 2 da Lei 4.320/64

LOA 2021

Conta	NATUREZA DA DESPESA - MODALIDADE APLICAÇÃO		
	Modalidade de Aplicação	Grupos de Despesa	Categoria Econômica
Orgão: 46000 - CONTROLADORIA GERAL DO MUNICÍPIO - CONGE			
UO: 46001 - CONTROLADORIA GERAL DO MUNICÍPIO - CONGE			
3000.00.00.00 - DESPESA CORRENTE			274.000,00
3100.00.00.00 - PESSOAL E ENCARGOS SOCIAIS		244.000,00	
3190.00.00.00 - APLICAÇÕES DIRETAS	244.000,00		
3300.00.00.00 - OUTRAS DESPESAS CORRENTES		30.000,00	
3390.00.00.00 - APLICAÇÕES DIRETAS	30.000,00		
4000.00.00.00 - DESPESA DE CAPITAL			5.000,00
4400.00.00.00 - INVESTIMENTOS		5.000,00	
4490.00.00.00 - APLICAÇÕES DIRETAS	5.000,00		
Total da Unidade Orçamentária:			279.000,00
Total do Orgao:			279.000,00



ESTADO DA BAHIA
MUNICÍPIO DE CONCEIÇÃO DA FEIRA

Anexo 2 da Lei 4.320/64

LOA 2021

Conta	NATUREZA DA DESPESA - MODALIDADE APLICAÇÃO		
	Modalidade de Aplicação	Grupos de Despesa	Categoria Econômica
Orgão: 48000 - SECRETARIA MUNICIPAL DE FINANÇAS E PLANEJAMENTO - SEFIN			
UO: 48001 - SECRETARIA MUNICIPAL DE FINANÇAS E PLANEJAMENTO - SEFIN			
3000.00.00.00 - DESPESA CORRENTE			2.773.000,00
3100.00.00.00 - PESSOAL E ENCARGOS SOCIAIS		1.181.000,00	
3190.00.00.00 - APLICAÇÕES DIRETAS	1.181.000,00		
3200.00.00.00 - JUROS E ENCARGOS DA DÍVIDA		5.000,00	
3290.00.00.00 - APLICAÇÕES DIRETAS	5.000,00		
3300.00.00.00 - OUTRAS DESPESAS CORRENTES		1.587.000,00	
3390.00.00.00 - APLICAÇÕES DIRETAS	1.587.000,00		
4000.00.00.00 - DESPESA DE CAPITAL			866.690,00
4400.00.00.00 - INVESTIMENTOS		286.000,00	
4490.00.00.00 - APLICAÇÕES DIRETAS	286.000,00		
4600.00.00.00 - AMORTIZAÇÃO DA DÍVIDA		580.690,00	
4690.00.00.00 - APLICAÇÕES DIRETAS	580.690,00		
9000.00.00.00 - RESERVA DE CONTINGENCIA			487.000,00
9900.00.00.00 - RESERVA DE CONTINGENCIA		487.000,00	
9999.00.00.00 - RESERVA DE CONTINGÊNCIA			
	487.000,00		
	Total da Unidade Orçamentária:		4.126.690,00
	Total do Orgão:		4.126.690,00



ESTADO DA BAHIA
MUNICÍPIO DE CONCEIÇÃO DA FEIRA
Anexo 2 da Lei 4.320/64

LOA 2021

Conta	NATUREZA DA DESPESA - MODALIDADE APLICAÇÃO		
	Modalidade de Aplicação	Grupos de Despesa	Categoria Econômica
Orgão: 51000 - SECRETARIA MUNICIPAL DE INFRAESTRUTURA E DESENVOLVIMENTO URBANO - SEINF			
UO: 51001 - SECRETARIA MUNICIPAL DE INFRAESTRUTURA E DESENVOLVIMENTO URBANO - SEINF			
3000.00.00.00 - DESPESA CORRENTE			6.174.500,00
3100.00.00.00 - PESSOAL E ENCARGOS SOCIAIS		1.156.000,00	
3190.00.00.00 - APLICAÇÕES DIRETAS	1.156.000,00		
3300.00.00.00 - OUTRAS DESPESAS CORRENTES		5.018.500,00	
3390.00.00.00 - APLICAÇÕES DIRETAS	5.018.500,00		
4000.00.00.00 - DESPESA DE CAPITAL			844.500,00
4400.00.00.00 - INVESTIMENTOS		844.500,00	
4490.00.00.00 - APLICAÇÕES DIRETAS	844.500,00		
Total da Unidade Orçamentária:			7.019.000,00
Total do Orgão:			7.019.000,00



ESTADO DA BAHIA
MUNICÍPIO DE CONCEIÇÃO DA FEIRA
Anexo 2 da Lei 4.320/64

LOA 2021

Conta	NATUREZA DA DESPESA - MODALIDADE APLICAÇÃO		
	Modalidade de Aplicação	Grupos de Despesa	Categoria Econômica
Orgão: 52000 - SECRETARIA MUNICIPAL DE SAÚDE - SEMSA			
UO: 52002 - FUNDO MUNICIPAL DE SAÚDE			
3000.00.00.00 - DESPESA CORRENTE			8.394.600,00
3100.00.00.00 - PESSOAL E ENCARGOS SOCIAIS		5.639.600,00	
3171.00.00.00 - TRANSFERÊNCIAS A CONSÓRCIOS PÚBLICOS	200.000,00		
3190.00.00.00 - APLICAÇÕES DIRETAS	5.439.600,00		
3300.00.00.00 - OUTRAS DESPESAS CORRENTES		2.755.000,00	
3371.00.00.00 - TRANSFERÊNCIAS A CONSÓRCIOS PÚBLICOS	300.000,00		
3390.00.00.00 - APLICAÇÕES DIRETAS	2.455.000,00		
4000.00.00.00 - DESPESA DE CAPITAL			708.000,00
4400.00.00.00 - INVESTIMENTOS		708.000,00	
4490.00.00.00 - APLICAÇÕES DIRETAS	708.000,00		
Total da Unidade Orçamentária:			9.102.600,00
Total do Orgão:			9.102.600,00



ESTADO DA BAHIA
MUNICÍPIO DE CONCEIÇÃO DA FEIRA
Anexo 2 da Lei 4.320/64

LOA 2021

Conta	NATUREZA DA DESPESA - MODALIDADE APLICAÇÃO		
	Modalidade de Aplicação	Grupos de Despesa	Categoria Econômica
Orgão: 54000 - SECRETARIA MUNICIPAL DE AGRICULTURA, PESCA E MEIO - AMBIENTE - SEMAR			
UO: 54001 - SECRETARIA MUNICIPAL DE AGRICULTURA, PESCA E MEIO - AMBIENTE - SEMAR			
3000.00.00.00 - DESPESA CORRENTE			522.000,00
3100.00.00.00 - PESSOAL E ENCARGOS SOCIAIS		232.000,00	
3190.00.00.00 - APLICAÇÕES DIRETAS	232.000,00		
3300.00.00.00 - OUTRAS DESPESAS CORRENTES		290.000,00	
3390.00.00.00 - APLICAÇÕES DIRETAS	290.000,00		
4000.00.00.00 - DESPESA DE CAPITAL			40.000,00
4400.00.00.00 - INVESTIMENTOS		40.000,00	
4490.00.00.00 - APLICAÇÕES DIRETAS	40.000,00		
Total da Unidade Orçamentária:			562.000,00
Total do Orgao:			562.000,00



ESTADO DA BAHIA
MUNICÍPIO DE CONCEIÇÃO DA FEIRA

Anexo 2 da Lei 4.320/64

LOA 2021

Conta	NATUREZA DA DESPESA - MODALIDADE APLICAÇÃO		
	Modalidade de Aplicação	Grupos de Despesa	Categoria Econômica
Orgão: 56000 - SECRETARIA MUNICIPAL DE EDUCAÇÃO, CULTURA, ESPORTE E LAZER - SEMECE			
UO: 56001 - DIRETORIA DE CULTURA, ESPORTE E LAZER			
3000.00.00.00 - DESPESA CORRENTE			1.563.410,00
3100.00.00.00 - PESSOAL E ENCARGOS SOCIAIS		155.000,00	
3190.00.00.00 - APLICAÇÕES DIRETAS	155.000,00		
3300.00.00.00 - OUTRAS DESPESAS CORRENTES		1.408.410,00	
3350.00.00.00 - TRANSFERÊNCIAS A INSTITUIÇÕES PRIVADAS SEM FINS LUCRATIVOS	5.000,00		
3390.00.00.00 - APLICAÇÕES DIRETAS	1.403.410,00		
4000.00.00.00 - DESPESA DE CAPITAL			20.000,00
4400.00.00.00 - INVESTIMENTOS		20.000,00	
4490.00.00.00 - APLICAÇÕES DIRETAS	20.000,00		
Total da Unidade Orçamentária:			<u>1.563.410,00</u>
UO: 56002 - FUNDO MUNICIPAL DE EDUCAÇÃO			
3000.00.00.00 - DESPESA CORRENTE			18.534.700,00
3100.00.00.00 - PESSOAL E ENCARGOS SOCIAIS		15.516.800,00	
3190.00.00.00 - APLICAÇÕES DIRETAS	15.516.800,00		
3300.00.00.00 - OUTRAS DESPESAS CORRENTES		3.017.900,00	
3390.00.00.00 - APLICAÇÕES DIRETAS	3.017.900,00		
4000.00.00.00 - DESPESA DE CAPITAL			362.000,00
4400.00.00.00 - INVESTIMENTOS		362.000,00	
4490.00.00.00 - APLICAÇÕES DIRETAS	362.000,00		
Total da Unidade Orçamentária:			<u>18.896.700,00</u>
Total do Orgão:			<u>20.480.110,00</u>



ESTADO DA BAHIA
MUNICÍPIO DE CONCEIÇÃO DA FEIRA

Anexo 2 da Lei 4.320/64

LOA 2021

Conta	NATUREZA DA DESPESA - MODALIDADE APLICAÇÃO		
	Modalidade de Aplicação	Grupos de Despesa	Categoria Econômica
Orgão: 57000 - SECRETARIA MUNICIPAL DE PROMOÇÃO SOCIAL E COMBATE À POBREZA - SEMPS			
UO: 57001 - SECRETARIA MUNICIPAL DE PROMOÇÃO SOCIAL E COMBATE À POBREZA - SEMPS			
3000.00.00.00 - DESPESA CORRENTE			830.000,00
3100.00.00.00 - PESSOAL E ENCARGOS SOCIAIS		224.000,00	
3190.00.00.00 - APLICAÇÕES DIRETAS	224.000,00		
3300.00.00.00 - OUTRAS DESPESAS CORRENTES		606.000,00	
3390.00.00.00 - APLICAÇÕES DIRETAS	606.000,00		
4000.00.00.00 - DESPESA DE CAPITAL			38.000,00
4400.00.00.00 - INVESTIMENTOS		38.000,00	
4490.00.00.00 - APLICAÇÕES DIRETAS	38.000,00		
	Total da Unidade Orçamentária:		868.000,00
UO: 57003 - FUNDO MUNICIPAL DOS DIREITOS DA CRIANÇA E DO ADOLESCENTE			
3000.00.00.00 - DESPESA CORRENTE			165.000,00
3100.00.00.00 - PESSOAL E ENCARGOS SOCIAIS		93.000,00	
3190.00.00.00 - APLICAÇÕES DIRETAS	93.000,00		
3300.00.00.00 - OUTRAS DESPESAS CORRENTES		72.000,00	
3350.00.00.00 - TRANSFERÊNCIAS A INSTITUIÇÕES PRIVADAS SEM FINS LUCRATIVOS	5.000,00		
3390.00.00.00 - APLICAÇÕES DIRETAS	67.000,00		
4000.00.00.00 - DESPESA DE CAPITAL			15.000,00
4400.00.00.00 - INVESTIMENTOS		15.000,00	
4490.00.00.00 - APLICAÇÕES DIRETAS	15.000,00		
	Total da Unidade Orçamentária:		180.000,00
UO: 57004 - FUNDO MUNICIPAL DE ASSISTÊNCIA SOCIAL			
3000.00.00.00 - DESPESA CORRENTE			831.700,00
3100.00.00.00 - PESSOAL E ENCARGOS SOCIAIS		336.200,00	
3190.00.00.00 - APLICAÇÕES DIRETAS	336.200,00		
3300.00.00.00 - OUTRAS DESPESAS CORRENTES		495.500,00	
3390.00.00.00 - APLICAÇÕES DIRETAS	495.500,00		
4000.00.00.00 - DESPESA DE CAPITAL			26.000,00

[2908200:99999:GovNet versão:20100102] Sistema de Informação do MUNICÍPIO DE CONCEIÇÃO DA FEIRA

Pag: 10 / 12



ESTADO DA BAHIA

MUNICÍPIO DE CONCEIÇÃO DA FEIRA

Anexo 2 da Lei 4.320/64

LOA 2021

NATUREZA DA DESPESA - MODALIDADE APLICAÇÃO			
Conta	Modalidade de Aplicação	Grupos de Despesa	Categoria Econômica
4400.00.00.00 - INVESTIMENTOS		26.000,00	
4490.00.00.00 - APLICAÇÕES DIRETAS			
		26.000,00	
		Total da Unidade Orçamentária:	857.700,00
		Total do Órgão:	1.905.700,00



ESTADO DA BAHIA
MUNICÍPIO DE CONCEIÇÃO DA FEIRA

Anexo 2 da Lei 4.320/64

LOA 2021

Conta	NATUREZA DA DESPESA - MODALIDADE APLICAÇÃO		
	Modalidade de Aplicação	Grupos de Despesa	Categoria Econômica
Orgão: 58000 - SECRETARIA MUNICIPAL DE ADMINISTRAÇÃO E ORDEM PÚBLICA - SEMAP			
UO: 58001 - SECRETARIA MUNICIPAL DE ADMINISTRAÇÃO E ORDEM PÚBLICA - SEMAP			
3000.00.00.00 - DESPESA CORRENTE			1.198.000,00
3100.00.00.00 - PESSOAL E ENCARGOS SOCIAIS		595.000,00	
3171.00.00.00 - TRANSFERÊNCIAS A CONSÓRCIOS PÚBLICOS	5.000,00		
3190.00.00.00 - APLICAÇÕES DIRETAS	590.000,00		
3300.00.00.00 - OUTRAS DESPESAS CORRENTES		603.000,00	
3371.00.00.00 - TRANSFERÊNCIAS A CONSÓRCIOS PÚBLICOS	100.000,00		
3390.00.00.00 - APLICAÇÕES DIRETAS	503.000,00		
4000.00.00.00 - DESPESA DE CAPITAL			10.000,00
4400.00.00.00 - INVESTIMENTOS		10.000,00	
4471.00.00.00 - TRANSFERÊNCIAS A CONSÓRCIOS PÚBLICOS	5.000,00		
4490.00.00.00 - APLICAÇÕES DIRETAS	5.000,00		
Total da Unidade Orçamentária:			1.208.000,00
Total do Orgão:			1.208.000,00
Total da Despesa:			48.679.000,00



ESTADO DA BAHIA
MUNICÍPIO DE CONCEIÇÃO DA FEIRA
Anexo 2 da Lei 4.320/64

LOA 2021

Conta	NATUREZA DA DESPESA - MODALIDADE APLICAÇÃO - CONSOLIDAÇÃO		
	Modalidade de Aplicação	Grupos de Despesa	Categoria Econômica
3000.00.00.00 - DESPESA CORRENTE			45.093.810,00
3100.00.00.00 - PESSOAL E ENCARGOS SOCIAIS		28.017.490,00	
3171.00.00.00 - TRANSFERÊNCIAS A CONSÓRCIOS PÚBLICOS	205.000,00		
3190.00.00.00 - APLICAÇÕES DIRETAS	27.812.490,00		
3200.00.00.00 - JUROS E ENCARGOS DA DÍVIDA		5.000,00	
3290.00.00.00 - APLICAÇÕES DIRETAS	5.000,00		
3300.00.00.00 - OUTRAS DESPESAS CORRENTES		17.071.320,00	
3350.00.00.00 - TRANSFERÊNCIAS A INSTITUIÇÕES PRIVADAS SEM FINS LUCRATIVOS	10.000,00		
3371.00.00.00 - TRANSFERÊNCIAS A CONSÓRCIOS PÚBLICOS	400.000,00		
3390.00.00.00 - APLICAÇÕES DIRETAS	16.661.320,00		
4000.00.00.00 - DESPESA DE CAPITAL			3.098.190,00
4400.00.00.00 - INVESTIMENTOS		2.517.500,00	
4471.00.00.00 - TRANSFERÊNCIAS A CONSÓRCIOS PÚBLICOS	5.000,00		
4490.00.00.00 - APLICAÇÕES DIRETAS	2.512.500,00		
4600.00.00.00 - AMORTIZAÇÃO DA DÍVIDA		580.690,00	
4690.00.00.00 - APLICAÇÕES DIRETAS	580.690,00		
9000.00.00.00 - RESERVA DE CONTINGENCIA			487.000,00
9900.00.00.00 - RESERVA DE CONTINGENCIA		487.000,00	
9999.00.00.00 - RESERVA DE CONTINGÊNCIA	487.000,00		
Total da Despesa:			48.679.000,00



ESTADO DA BAHIA
MUNICÍPIO DE CONCEIÇÃO DA FEIRA
Anexo 7 da Lei 4.320/64

LOA 2021

PROGRAMA DE TRABALHO - CONSOLIDAÇÃO

Conta	Atividade + Operação Especial	Projeto	Total
01 - LEGISLATIVA	3.068.900,00	140.000,00	3.208.900,00
031 - AÇAO LEGISLATIVA	3.068.900,00	140.000,00	3.208.900,00
0008 - LEGISLATIVO ATIVO	3.068.900,00	140.000,00	3.208.900,00
04 - ADMINISTRAÇÃO	4.679.000,00	0,00	4.679.000,00
122 - ADMINISTRACAO GERAL	4.400.000,00	0,00	4.400.000,00
0007 - PAAT - ATUALIZAÇÃO E ARRECADÇÃO TRIBUTÁRIA	3.834.000,00	0,00	3.834.000,00
0122 - ADMINISTRAÇÃO GERAL	566.000,00	0,00	566.000,00
124 - CONTROLE INTERNO	279.000,00	0,00	279.000,00
0007 - PAAT - ATUALIZAÇÃO E ARRECADÇÃO TRIBUTÁRIA	279.000,00	0,00	279.000,00
08 - ASSISTÊNCIA SOCIAL	1.857.700,00	48.000,00	1.905.700,00
122 - ADMINISTRACAO GERAL	1.101.200,00	0,00	1.101.200,00
0003 - INCLUSÃO E CIDADANIA	1.101.200,00	0,00	1.101.200,00
244 - ASSISTENCIA COMUNITARIA	729.300,00	0,00	729.300,00
0003 - INCLUSÃO E CIDADANIA	729.300,00	0,00	729.300,00
306 - ALIMENTACAO E NUTRICAO	27.200,00	0,00	27.200,00
0003 - INCLUSÃO E CIDADANIA	27.200,00	0,00	27.200,00
451 - INFRA-ESTRUTURA URBANA	0,00	48.000,00	48.000,00
0003 - INCLUSÃO E CIDADANIA	0,00	48.000,00	48.000,00
10 - SAÚDE	8.446.600,00	656.000,00	9.102.600,00
122 - ADMINISTRACAO GERAL	2.266.000,00	0,00	2.266.000,00
0002 - QUALI SAÚDE	2.266.000,00	0,00	2.266.000,00
301 - ATENCAO BASICA	3.928.000,00	0,00	3.928.000,00
0002 - QUALI SAÚDE	3.928.000,00	0,00	3.928.000,00
302 - ASSISTENCIA HOSPITALAR E AMBULATORIAL	1.889.000,00	0,00	1.889.000,00
0002 - QUALI SAÚDE	1.889.000,00	0,00	1.889.000,00
303 - SUPORTE PROFILATICO E TERAPEUTICO	20.000,00	0,00	20.000,00

[2908200:9999:GovNet versão:20100102] Sistema de Informação do MUNICÍPIO DE CONCEIÇÃO DA FEIRA

Pag: 1 / 4



ESTADO DA BAHIA
MUNICÍPIO DE CONCEIÇÃO DA FEIRA

LOA 2021

Anexo 7 da Lei 4.320/64

PROGRAMA DE TRABALHO - CONSOLIDAÇÃO

Conta	Atividade + Operação Especial	Projeto	Total
0002 - QUALI SAÚDE	20.000,00	0,00	20.000,00
305 - VIGILANCIA EPIDEMIOLOGICA	343.600,00	0,00	343.600,00
0002 - QUALI SAÚDE	343.600,00	0,00	343.600,00
451 - INFRA-ESTRUTURA URBANA	0,00	656.000,00	656.000,00
0002 - QUALI SAÚDE	0,00	656.000,00	656.000,00
12 - EDUCAÇÃO	18.658.700,00	238.000,00	18.896.700,00
122 - ADMINISTRACAO GERAL	25.000,00	0,00	25.000,00
0001 - EDUCAÇÃO BÁSICA DE QUALIDADE	25.000,00	0,00	25.000,00
306 - ALIMENTACAO E NUTRICAO	452.000,00	0,00	452.000,00
0001 - EDUCAÇÃO BÁSICA DE QUALIDADE	452.000,00	0,00	452.000,00
361 - ENSINO FUNDAMENTAL	9.305.000,00	178.000,00	9.483.000,00
0001 - EDUCAÇÃO BÁSICA DE QUALIDADE	9.305.000,00	178.000,00	9.483.000,00
365 - EDUCACAO INFANTIL	8.781.700,00	60.000,00	8.841.700,00
0001 - EDUCAÇÃO BÁSICA DE QUALIDADE	8.781.700,00	60.000,00	8.841.700,00
366 - EDUCACAO DE JOVENS E ADULTOS	95.000,00	0,00	95.000,00
0001 - EDUCAÇÃO BÁSICA DE QUALIDADE	95.000,00	0,00	95.000,00
13 - CULTURA	1.277.410,00	9.000,00	1.286.410,00
392 - DIFUSAO CULTURAL	1.277.410,00	9.000,00	1.286.410,00
0004 - INCLUSÃO SOCIAL E FORTALECIMENTO ECONÔMICO	1.277.410,00	9.000,00	1.286.410,00
15 - URBANISMO	3.853.000,00	838.500,00	4.691.500,00
122 - ADMINISTRACAO GERAL	2.598.000,00	0,00	2.598.000,00
0006 - MAIS INFRAESTRUTURA E DESENVOLVIMENTO	2.598.000,00	0,00	2.598.000,00
451 - INFRA-ESTRUTURA URBANA	0,00	838.500,00	838.500,00
0006 - MAIS INFRAESTRUTURA E DESENVOLVIMENTO	0,00	838.500,00	838.500,00
752 - ENERGIA ELETRICA	1.255.000,00	0,00	1.255.000,00
0006 - MAIS INFRAESTRUTURA E DESENVOLVIMENTO	1.255.000,00	0,00	1.255.000,00

[2308200:99999:GovNet versão:20100102] Sistema de Informação do MUNICÍPIO DE CONCEIÇÃO DA FEIRA

Pag: 2 / 4



ESTADO DA BAHIA
MUNICÍPIO DE CONCEIÇÃO DA FEIRA
Anexo 7 da Lei 4.320/64

LOA 2021

PROGRAMA DE TRABALHO - CONSOLIDAÇÃO

Conta	Atividade + Operação Especial	Projeto	Total
16 - HABITAÇÃO	20.000,00	0,00	20.000,00
451 - INFRA-ESTRUTURA URBANA	20.000,00	0,00	20.000,00
0006 - MAIS INFRAESTRUTURA E DESENVOLVIMENTO	20.000,00	0,00	20.000,00
17 - SANEAMENTO	1.795.000,00	0,00	1.795.000,00
452 - SERVIÇOS URBANOS	1.795.000,00	0,00	1.795.000,00
0006 - MAIS INFRAESTRUTURA E DESENVOLVIMENTO	1.795.000,00	0,00	1.795.000,00
20 - AGRICULTURA	522.000,00	40.000,00	562.000,00
122 - ADMINISTRAÇÃO GERAL	422.000,00	0,00	422.000,00
0005 - MÃOS DADAS COM A AGRICULTURA E MEIO AMBIENTE	422.000,00	0,00	422.000,00
451 - INFRA-ESTRUTURA URBANA	0,00	40.000,00	40.000,00
0005 - MÃOS DADAS COM A AGRICULTURA E MEIO AMBIENTE	0,00	40.000,00	40.000,00
608 - PROMOÇÃO DA PRODUÇÃO AGROPECUÁRIA	100.000,00	0,00	100.000,00
0005 - MÃOS DADAS COM A AGRICULTURA E MEIO AMBIENTE	100.000,00	0,00	100.000,00
26 - TRANSPORTE	512.500,00	0,00	512.500,00
785 - TRANSPORTES ESPECIAIS	512.500,00	0,00	512.500,00
0006 - MAIS INFRAESTRUTURA E DESENVOLVIMENTO	512.500,00	0,00	512.500,00
27 - DESPORTO E LAZER	277.000,00	20.000,00	297.000,00
122 - ADMINISTRAÇÃO GERAL	227.000,00	0,00	227.000,00
0004 - INCLUSÃO SOCIAL E FORTALECIMENTO ECONÔMICO	227.000,00	0,00	227.000,00
812 - DESPORTO COMUNITÁRIO	50.000,00	20.000,00	70.000,00
0004 - INCLUSÃO SOCIAL E FORTALECIMENTO ECONÔMICO	50.000,00	20.000,00	70.000,00
28 - ENCARGOS ESPECIAIS	1.234.690,00	0,00	1.234.690,00
846 - OUTROS ENCARGOS ESPECIAIS	1.234.690,00	0,00	1.234.690,00
0007 - PAAT - ATUALIZAÇÃO E ARRECADAÇÃO TRIBUTÁRIA	1.234.690,00	0,00	1.234.690,00
99 - RESERVA DE CONTIGÊNCIA	0,00	487.000,00	487.000,00

[2908200:99999:GovNet versão:20100102] Sistema de Informação do MUNICÍPIO DE CONCEIÇÃO DA FEIRA

Pag: 3 / 4



ESTADO DA BAHIA
MUNICÍPIO DE CONCEIÇÃO DA FEIRA
Anexo 7 da Lei 4.320/64

LOA 2021

PROGRAMA DE TRABALHO - CONSOLIDAÇÃO			
Conta	Atividade + Operação Especial	Projeto	Total
999 - RESERVA DE CONTINGENCIA	0,00	487.000,00	487.000,00
9999 - RESERVA DE CONTINGÊNCIA	0,00	487.000,00	487.000,00
Total da Despesa:			48.679.000,00



ESTADO DA BAHIA
MUNICÍPIO DE CONCEIÇÃO DA FEIRA
Anexo 8 da Lei 4.320/64

LOA 2021

DEMONSTRATIVO DA DESPESA POR FUNCAO, SUBFUNCAO E PROGRAMA - VINCULO COM OS RECURSOS

Conta	Ordinarios	Vinculados	Total
01 - LEGISLATIVA	3.208.900,00	0,00	3.208.900,00
031 - Acao Legislativa	3.208.900,00	0,00	3.208.900,00
0008 - LEGISLATIVO ATIVO	3.208.900,00	0,00	3.208.900,00
04 - ADMINISTRAÇÃO	4.625.000,00	54.000,00	4.679.000,00
122 - ADMINISTRACAO GERAL	4.346.000,00	54.000,00	4.400.000,00
0007 - PAAT - ATUALIZAÇÃO E ARRECADAÇÃO TRIBUTÁRIA	3.780.000,00	54.000,00	3.834.000,00
0122 - ADMINISTRAÇÃO GERAL	566.000,00	0,00	566.000,00
124 - CONTROLE INTERNO	279.000,00	0,00	279.000,00
0007 - PAAT - ATUALIZAÇÃO E ARRECADAÇÃO TRIBUTÁRIA	279.000,00	0,00	279.000,00
08 - ASSISTÊNCIA SOCIAL	0,00	1.905.700,00	1.905.700,00
122 - ADMINISTRACAO GERAL	0,00	1.101.200,00	1.101.200,00
0003 - INCLUSÃO E CIDADANIA	0,00	1.101.200,00	1.101.200,00
244 - ASSISTENCIA COMUNITARIA	0,00	729.300,00	729.300,00
0003 - INCLUSÃO E CIDADANIA	0,00	729.300,00	729.300,00
306 - ALIMENTACAO E NUTRICAO	0,00	27.200,00	27.200,00
0003 - INCLUSÃO E CIDADANIA	0,00	27.200,00	27.200,00
451 - INFRA-ESTRUTURA URBANA	0,00	48.000,00	48.000,00
0003 - INCLUSÃO E CIDADANIA	0,00	48.000,00	48.000,00
10 - SAÚDE	201.000,00	8.901.600,00	9.102.600,00
122 - ADMINISTRACAO GERAL	0,00	2.266.000,00	2.266.000,00
0002 - QUALI SAÚDE	0,00	2.266.000,00	2.266.000,00
301 - ATENCAO BASICA	0,00	3.928.000,00	3.928.000,00
0002 - QUALI SAÚDE	0,00	3.928.000,00	3.928.000,00
302 - ASSISTENCIA HOSPITALAR E AMBULATORIAL	0,00	1.889.000,00	1.889.000,00
0002 - QUALI SAÚDE	0,00	1.889.000,00	1.889.000,00
303 - SUPORTE PROFILATICO E TERAPEUTICO	0,00	20.000,00	20.000,00

[2908200.99999:GovNet versão:20100102] Sistema de Informação do MUNICÍPIO DE CONCEIÇÃO DA FEIRA

Pag: 1 / 4

CERTIFICAÇÃO DIGITAL SOBRE O CÓDIGO DE CONTROLE: 202009PM:CONCEIÇÃODAFEIRA - ICP - Controle Pessoal 20211609

Este documento foi assinado digitalmente por certificação ICP-BRASIL / Versão eletrônica disponível pelo portal www.munap.org.br



ESTADO DA BAHIA
MUNICÍPIO DE CONCEIÇÃO DA FEIRA
Anexo 8 da Lei 4.320/64

LOA 2021

DEMONSTRATIVO DA DESPESA POR FUNÇÃO, SUBFUNÇÃO E PROGRAMA - VINCULO COM OS RECURSOS

Conta	Ordinários	Vinculados	Total
0002 - QUALI SAÚDE	0,00	20.000,00	20.000,00
305 - VIGILANCIA EPIDEMIOLOGICA	0,00	343.600,00	343.600,00
0002 - QUALI SAÚDE	0,00	343.600,00	343.600,00
451 - INFRA-ESTRUTURA URBANA	201.000,00	455.000,00	656.000,00
0002 - QUALI SAÚDE	201.000,00	455.000,00	656.000,00
12 - EDUCAÇÃO	100.000,00	18.796.700,00	18.896.700,00
122 - ADMINISTRACAO GERAL	0,00	25.000,00	25.000,00
0001 - EDUCAÇÃO BÁSICA DE QUALIDADE	0,00	25.000,00	25.000,00
306 - ALIMENTACAO E NUTRICAO	100.000,00	352.000,00	452.000,00
0001 - EDUCAÇÃO BÁSICA DE QUALIDADE	100.000,00	352.000,00	452.000,00
361 - ENSINO FUNDAMENTAL	0,00	9.483.000,00	9.483.000,00
0001 - EDUCAÇÃO BÁSICA DE QUALIDADE	0,00	9.483.000,00	9.483.000,00
365 - EDUCACAO INFANTIL	0,00	8.841.700,00	8.841.700,00
0001 - EDUCAÇÃO BÁSICA DE QUALIDADE	0,00	8.841.700,00	8.841.700,00
366 - EDUCACAO DE JOVENS E ADULTOS	0,00	95.000,00	95.000,00
0001 - EDUCAÇÃO BÁSICA DE QUALIDADE	0,00	95.000,00	95.000,00
13 - CULTURA	1.243.410,00	43.000,00	1.286.410,00
392 - DIFUSAO CULTURAL	1.243.410,00	43.000,00	1.286.410,00
0004 - INCLUSÃO SOCIAL E FORTALECIMENTO ECONÔMICO	1.243.410,00	43.000,00	1.286.410,00
15 - URBANISMO	3.814.000,00	877.500,00	4.691.500,00
122 - ADMINISTRACAO GERAL	2.584.000,00	14.000,00	2.598.000,00
0006 - MAIS INFRAESTRUTURA E DESENVOLVIMENTO	2.584.000,00	14.000,00	2.598.000,00
451 - INFRA-ESTRUTURA URBANA	30.000,00	808.500,00	838.500,00
0006 - MAIS INFRAESTRUTURA E DESENVOLVIMENTO	30.000,00	808.500,00	838.500,00
752 - ENERGIA ELETRICA	1.200.000,00	55.000,00	1.255.000,00
0006 - MAIS INFRAESTRUTURA E DESENVOLVIMENTO	1.200.000,00	55.000,00	1.255.000,00

[2908200:99999:GovNet versão:20100102] Sistema de Informação do MUNICÍPIO DE CONCEIÇÃO DA FEIRA

Pag: 2 / 4



ESTADO DA BAHIA
MUNICÍPIO DE CONCEIÇÃO DA FEIRA
Anexo 8 da Lei 4.320/64

LOA 2021

DEMONSTRATIVO DA DESPESA POR FUNÇÃO, SUBFUNÇÃO E PROGRAMA - VINCULO COM OS RECURSOS

Conta	Ordinários	Vinculados	Total
16 - HABITAÇÃO	20.000,00	0,00	20.000,00
451 - INFRA-ESTRUTURA URBANA	20.000,00	0,00	20.000,00
0006 - MAIS INFRAESTRUTURA E DESENVOLVIMENTO	20.000,00	0,00	20.000,00
17 - SANEAMENTO	1.540.000,00	255.000,00	1.795.000,00
452 - SERVIÇOS URBANOS	1.540.000,00	255.000,00	1.795.000,00
0006 - MAIS INFRAESTRUTURA E DESENVOLVIMENTO	1.540.000,00	255.000,00	1.795.000,00
20 - AGRICULTURA	542.000,00	20.000,00	562.000,00
122 - ADMINISTRAÇÃO GERAL	422.000,00	0,00	422.000,00
0005 - MÃOS DADAS COM A AGRICULTURA E MEIO AMBIENTE	422.000,00	0,00	422.000,00
451 - INFRA-ESTRUTURA URBANA	20.000,00	20.000,00	40.000,00
0005 - MÃOS DADAS COM A AGRICULTURA E MEIO AMBIENTE	20.000,00	20.000,00	40.000,00
608 - PROMOÇÃO DA PRODUÇÃO AGROPECUÁRIA	100.000,00	0,00	100.000,00
0005 - MÃOS DADAS COM A AGRICULTURA E MEIO AMBIENTE	100.000,00	0,00	100.000,00
26 - TRANSPORTE	420.000,00	92.500,00	512.500,00
785 - TRANSPORTES ESPECIAIS	420.000,00	92.500,00	512.500,00
0006 - MAIS INFRAESTRUTURA E DESENVOLVIMENTO	420.000,00	92.500,00	512.500,00
27 - ESPORTE E LAZER	297.000,00	0,00	297.000,00
122 - ADMINISTRAÇÃO GERAL	227.000,00	0,00	227.000,00
0004 - INCLUSÃO SOCIAL E FORTALECIMENTO ECONÔMICO	227.000,00	0,00	227.000,00
812 - ESPORTE COMUNITÁRIO	70.000,00	0,00	70.000,00
0004 - INCLUSÃO SOCIAL E FORTALECIMENTO ECONÔMICO	70.000,00	0,00	70.000,00
28 - ENCARGOS ESPECIAIS	1.228.690,00	6.000,00	1.234.690,00
846 - OUTROS ENCARGOS ESPECIAIS	1.228.690,00	6.000,00	1.234.690,00
0007 - PAAT - ATUALIZAÇÃO E ARRECADAÇÃO TRIBUTÁRIA	1.228.690,00	6.000,00	1.234.690,00
99 - RESERVA DE CONTIGÊNCIA	487.000,00	0,00	487.000,00

[2908200:9999:GovNet versão:20100102] Sistema de Informação do MUNICÍPIO DE CONCEIÇÃO DA FEIRA

Pag: 3 / 4



ESTADO DA BAHIA
MUNICÍPIO DE CONCEIÇÃO DA FEIRA
Anexo 8 da Lei 4.320/64

LOA 2021

DEMONSTRATIVO DA DESPESA POR FUNÇÃO, SUBFUNÇÃO E PROGRAMA - VINCULO COM OS RECURSOS

Conta	Ordinários	Vinculados	Total
999 - RESERVA DE CONTINGENCIA	487.000,00	0,00	487.000,00
9999 - RESERVA DE CONTINGÊNCIA	487.000,00	0,00	487.000,00
Total da Despesa:			48.679.000,00



ESTADO DA BAHIA
MUNICÍPIO DE CONCEIÇÃO DA FEIRA

LOA 2021

Anexo 9 da Lei 4.320/64

DESPESAS POR ÓRGÃOS E FUNÇÕES

Conta	LEGISLATIVA	JUDICIÁRIA	ESSENCIAL À JUSTIÇA	ADMINISTRAÇÃO	DEFESA NACIONAL
02000 - PREFEITURA MUNICIPAL	0,00	0,00	0,00	469.000,00	0,00
42000 - CÂMARA MUNICIPAL	3.208.900,00	0,00	0,00	0,00	0,00
45000 - PROCURADORIA GERAL DO MUNICÍPIO - PROGE	0,00	0,00	0,00	318.000,00	0,00
46000 - CONTROLADORIA GERAL DO MUNICÍPIO - CONGE	0,00	0,00	0,00	279.000,00	0,00
48000 - SECRETARIA MUNICIPAL DE FINANÇAS E PLANEJAMENTO - SEFIN	0,00	0,00	0,00	2.405.000,00	0,00
51000 - SECRETARIA MUNICIPAL DE INFRAESTRUTURA E DESENVOLVIMENTO URBANO - SEINF	0,00	0,00	0,00	0,00	0,00
52000 - SECRETARIA MUNICIPAL DE SAÚDE - SEMSA	0,00	0,00	0,00	0,00	0,00
54000 - SECRETARIA MUNICIPAL DE AGRICULTURA, PESCA E MEIO - AMBIENTE - SEMAR	0,00	0,00	0,00	0,00	0,00
56000 - SECRETARIA MUNICIPAL DE EDUCAÇÃO, CULTURA, ESPORTE E LAZER - SEMECE	0,00	0,00	0,00	0,00	0,00
57000 - SECRETARIA MUNICIPAL DE PROMOÇÃO SOCIAL E COMBATE À POBREZA - SEMP	0,00	0,00	0,00	0,00	0,00
58000 - SECRETARIA MUNICIPAL DE ADMINISTRAÇÃO E ORDEM PÚBLICA - SEMAP	0,00	0,00	0,00	1.208.000,00	0,00
Total	3.208.900,00	0,00	0,00	4.679.000,00	0,00



ESTADO DA BAHIA
MUNICÍPIO DE CONCEIÇÃO DA FEIRA

Anexo 9 da Lei 4.320/64

LOA 2021

DESPESAS POR ÓRGÃOS E FUNÇÕES

Conta	SEGURANÇA PÚBLICA	RELAÇÕES EXTERIORES	ASSISTÊNCIA SOCIAL	PREVIDÊNCIA SOCIAL	SAÚDE
02000 - PREFEITURA MUNICIPAL	0,00	0,00	0,00	0,00	0,00
42000 - CÂMARA MUNICIPAL	0,00	0,00	0,00	0,00	0,00
45000 - PROCURADORIA GERAL DO MUNICÍPIO - PROGE	0,00	0,00	0,00	0,00	0,00
46000 - CONTROLADORIA GERAL DO MUNICÍPIO - CONGE	0,00	0,00	0,00	0,00	0,00
48000 - SECRETARIA MUNICIPAL DE FINANÇAS E PLANEJAMENTO - SEFIN	0,00	0,00	0,00	0,00	0,00
51000 - SECRETARIA MUNICIPAL DE INFRAESTRUTURA E DESENVOLVIMENTO URBANO - SEINF	0,00	0,00	0,00	0,00	0,00
52000 - SECRETARIA MUNICIPAL DE SAÚDE - SEMSA	0,00	0,00	0,00	0,00	9.102.600,00
54000 - SECRETARIA MUNICIPAL DE AGRICULTURA, PESCA E MEIO - AMBIENTE - SEMAR	0,00	0,00	0,00	0,00	0,00
56000 - SECRETARIA MUNICIPAL DE EDUCAÇÃO, CULTURA, ESPORTE E LAZER - SEMECE	0,00	0,00	0,00	0,00	0,00
57000 - SECRETARIA MUNICIPAL DE PROMOÇÃO SOCIAL E COMBATE À POBREZA - SEMPS	0,00	0,00	1.905.700,00	0,00	0,00
58000 - SECRETARIA MUNICIPAL DE ADMINISTRAÇÃO E ORDEM PÚBLICA - SEMAP	0,00	0,00	0,00	0,00	0,00
Total	0,00	0,00	1.905.700,00	0,00	9.102.600,00



ESTADO DA BAHIA
MUNICÍPIO DE CONCEIÇÃO DA FEIRA

Anexo 9 da Lei 4.320/64

LOA 2021

DESPESAS POR ÓRGÃOS E FUNÇÕES

Conta	TRABALHO	EDUCAÇÃO	CULTURA	DIREITOS DA CIDADANIA	URBANISMO
02000 - PREFEITURA MUNICIPAL	0,00	0,00	0,00	0,00	0,00
42000 - CÂMARA MUNICIPAL	0,00	0,00	0,00	0,00	0,00
45000 - PROCURADORIA GERAL DO MUNICÍPIO - PROGE	0,00	0,00	0,00	0,00	0,00
46000 - CONTROLADORIA GERAL DO MUNICÍPIO - CONGE	0,00	0,00	0,00	0,00	0,00
48000 - SECRETARIA MUNICIPAL DE FINANÇAS E PLANEJAMENTO - SEFIN	0,00	0,00	0,00	0,00	0,00
51000 - SECRETARIA MUNICIPAL DE INFRAESTRUTURA E DESENVOLVIMENTO URBANO - SEINF	0,00	0,00	0,00	0,00	4.691.500,00
52000 - SECRETARIA MUNICIPAL DE SAÚDE - SEMSA	0,00	0,00	0,00	0,00	0,00
54000 - SECRETARIA MUNICIPAL DE AGRICULTURA, PESCA E MEIO - AMBIENTE - SEMAR	0,00	0,00	0,00	0,00	0,00
56000 - SECRETARIA MUNICIPAL DE EDUCAÇÃO, CULTURA, ESPORTE E LAZER - SEMECE	0,00	18.896.700,00	1.286.410,00	0,00	0,00
57000 - SECRETARIA MUNICIPAL DE PROMOÇÃO SOCIAL E COMBATE À POBREZA - SEMPS	0,00	0,00	0,00	0,00	0,00
58000 - SECRETARIA MUNICIPAL DE ADMINISTRAÇÃO E ORDEM PÚBLICA - SEMAP	0,00	0,00	0,00	0,00	0,00
Total	0,00	18.896.700,00	1.286.410,00	0,00	4.691.500,00



ESTADO DA BAHIA
MUNICÍPIO DE CONCEIÇÃO DA FEIRA
Anexo 9 da Lei 4.320/64

LOA 2021

DESPESAS POR ÓRGÃOS E FUNÇÕES

Conta	HABITAÇÃO	SANEAMENTO	GESTÃO	CIÊNCIA E TECNOLOGIA	AGRICULTURA
02000 - PREFEITURA MUNICIPAL	0,00	0,00	0,00	0,00	0,00
42000 - CÂMARA MUNICIPAL	0,00	0,00	0,00	0,00	0,00
45000 - PROCURADORIA GERAL DO MUNICÍPIO - PROGE	0,00	0,00	0,00	0,00	0,00
46000 - CONTROLADORIA GERAL DO MUNICÍPIO - CONGE	0,00	0,00	0,00	0,00	0,00
48000 - SECRETARIA MUNICIPAL DE FINANÇAS E PLANEJAMENTO - SEFIN	0,00	0,00	0,00	0,00	0,00
51000 - SECRETARIA MUNICIPAL DE INFRAESTRUTURA E DESENVOLVIMENTO URBANO - SEINF	20.000,00	1.795.000,00	0,00	0,00	0,00
52000 - SECRETARIA MUNICIPAL DE SAÚDE - SEMSA	0,00	0,00	0,00	0,00	0,00
54000 - SECRETARIA MUNICIPAL DE AGRICULTURA, PESCA E MEIO - AMBIENTE - SEMAR	0,00	0,00	0,00	0,00	562.000,00
56000 - SECRETARIA MUNICIPAL DE EDUCAÇÃO, CULTURA, ESPORTE E LAZER - SEMECE	0,00	0,00	0,00	0,00	0,00
57000 - SECRETARIA MUNICIPAL DE PROMOÇÃO SOCIAL E COMBATE À POBREZA - SEMPS	0,00	0,00	0,00	0,00	0,00
58000 - SECRETARIA MUNICIPAL DE ADMINISTRAÇÃO E ORDEM PÚBLICA - SEMAP	0,00	0,00	0,00	0,00	0,00
Total	20.000,00	1.795.000,00	0,00	0,00	562.000,00



ESTADO DA BAHIA
MUNICÍPIO DE CONCEIÇÃO DA FEIRA

LOA 2021

Anexo 9 da Lei 4.320/64

DESPESAS POR ÓRGÃOS E FUNÇÕES

Conta	ORGANIZAÇÃO AGRÁRIA	INDÚSTRIA	COMÉRCIO E SERVIÇOS	COMUNICAÇÕES	ENERGIA
02000 - PREFEITURA MUNICIPAL	0,00	0,00	0,00	0,00	0,00
42000 - CÂMARA MUNICIPAL	0,00	0,00	0,00	0,00	0,00
45000 - PROCURADORIA GERAL DO MUNICÍPIO - PROGE	0,00	0,00	0,00	0,00	0,00
46000 - CONTROLADORIA GERAL DO MUNICÍPIO - CONGE	0,00	0,00	0,00	0,00	0,00
48000 - SECRETARIA MUNICIPAL DE FINANÇAS E PLANEJAMENTO - SEFIN	0,00	0,00	0,00	0,00	0,00
51000 - SECRETARIA MUNICIPAL DE INFRAESTRUTURA E DESENVOLVIMENTO URBANO - SEINF	0,00	0,00	0,00	0,00	0,00
52000 - SECRETARIA MUNICIPAL DE SAÚDE - SEMSA	0,00	0,00	0,00	0,00	0,00
54000 - SECRETARIA MUNICIPAL DE AGRICULTURA, PESCA E MEIO - AMBIENTE - SEMAR	0,00	0,00	0,00	0,00	0,00
56000 - SECRETARIA MUNICIPAL DE EDUCAÇÃO, CULTURA, ESPORTE E LAZER - SEMECE	0,00	0,00	0,00	0,00	0,00
57000 - SECRETARIA MUNICIPAL DE PROMOÇÃO SOCIAL E COMBATE À POBREZA - SEMPS	0,00	0,00	0,00	0,00	0,00
58000 - SECRETARIA MUNICIPAL DE ADMINISTRAÇÃO E ORDEM PÚBLICA - SEMAP	0,00	0,00	0,00	0,00	0,00
Total	0,00	0,00	0,00	0,00	0,00



ESTADO DA BAHIA
MUNICÍPIO DE CONCEIÇÃO DA FEIRA
Anexo 9 da Lei 4.320/64

LOA 2021

DESPESAS POR ÓRGÃOS E FUNÇÕES

Conta	TRANSPORTE	DESPORTO E	ENCARGOS ESPECIAIS	RESERVA DE CONTIGÊNCIA	TOTAL
02000 - PREFEITURA MUNICIPAL	0,00	0,00	0,00	0,00	469.000,00
42000 - CÂMARA MUNICIPAL	0,00	0,00	0,00	0,00	3.208.900,00
45000 - PROCURADORIA GERAL DO MUNICÍPIO - PROGE	0,00	0,00	0,00	0,00	318.000,00
48000 - CONTROLADORIA GERAL DO MUNICÍPIO - CONGE	0,00	0,00	0,00	0,00	279.000,00
48000 - SECRETARIA MUNICIPAL DE FINANÇAS E PLANEJAMENTO - SEFIN	0,00	0,00	1.234.690,00	487.000,00	4.126.690,00
51000 - SECRETARIA MUNICIPAL DE INFRAESTRUTURA E DESENVOLVIMENTO URBANO - SEINF	512.500,00	0,00	0,00	0,00	7.019.000,00
52000 - SECRETARIA MUNICIPAL DE SAÚDE - SEMSA	0,00	0,00	0,00	0,00	9.102.600,00
54000 - SECRETARIA MUNICIPAL DE AGRICULTURA, PESCA E MEIO - AMBIENTE - SEMAR	0,00	0,00	0,00	0,00	562.000,00
56000 - SECRETARIA MUNICIPAL DE EDUCAÇÃO, CULTURA, ESPORTE E LAZER - SEMECE	0,00	297.000,00	0,00	0,00	20.480.110,00
57000 - SECRETARIA MUNICIPAL DE PROMOÇÃO SOCIAL E COMBATE À POBREZA - SEMPS	0,00	0,00	0,00	0,00	1.905.700,00
58000 - SECRETARIA MUNICIPAL DE ADMINISTRAÇÃO E ORDEM PÚBLICA - SEMAP	0,00	0,00	0,00	0,00	1.208.000,00
Total	512.500,00	297.000,00	1.234.690,00	487.000,00	48.679.000,00



ESTADO DA BAHIA
MUNICÍPIO DE CONCEIÇÃO DA FEIRA
Recursos de Todas as Fontes

LOA 2021

CONSOLIDAÇÃO GERAL

Conta	Total
FISCAL	37.670.700,00
0100.000 - RECURSOS ORDINARIOS	17.313.000,00
0104.004 - SALÁRIO EDUCAÇÃO	482.000,00
0109.009 - RECURSO VINCULADO LC 173/2020.	2.000,00
0110.049 - FCBA	27.000,00
0115.015 - TRANSFERENCIA FNDE	580.000,00
0116.016 - CIDE	30.000,00
0118.018 - TRANSFERENCIA FUNDEB 60%	10.924.000,00
0119.019 - TRANSFERENCIA FUNDEB 40%	4.680.000,00
0122.022 - CONVÊNIO	272.000,00
0124.024 - OUTROS CONVÊNIOS	819.000,00
0130.030 - FIES	1.000,00
0142.042 - ROYALTIES/FUNDO ESPECIAL	421.000,00
0144.044 - CESSÃO ONEROSA - VOLUMES EXCEDENTES DO PRÉ-SAL	10.000,00
0155.055 - TRANSFERÊNCIA ESPECIAL DA UNIÃO	201.000,00
0192.092 - ALIENAÇÃO DE BENS	50.000,00
0195.095 - PRECATÓRIOS	131.000,00
7101.025 - RECURSOS DA EDUCAÇÃO-25%	1.727.700,00
SEGURIDADE SOCIAL	11.008.300,00
0100.005 - FMAS 5%	1.251.700,00
0114.014 - TRANSFERENCIA SUS	4.757.000,00
0123.023 - CONVÊNIO SAÚDE	1.000,00
0124.024 - OUTROS CONVÊNIOS	23.000,00
0128.028 - RECURSOS DO FEAS	86.000,00
0129.029 - TRANSFERENCIA FNAS	545.000,00
0155.055 - TRANSFERÊNCIA ESPECIAL DA UNIÃO	201.000,00
6102.015 - SAÚDE 15%	4.143.600,00
Total da Despesa:	48.679.000,00



ESTADO DA BAHIA
PREFEITURA MUNICIPAL DE CONCEIÇÃO DA FEIRA

TABELA EXPLICATIVA II

1. METAS FISCAIS;
2. DESPESAS POR ÓRGÃOS;
3. DESPESAS POR FUNÇÃO;
4. DESPESAS POR SUB-FUNÇÃO;
6. DEMONSTRATIVO DE APLICAÇÃO DOS ÍNDICES – EDUCAÇÃO 25%;
7. DEMONSTRATIVO DE APLICAÇÃO DOS ÍNDICES – SAÚDE 15%;
8. DEMONSTRATIVO DE APLICAÇÃO DOS ÍNDICES – SOCIAL 5%;
9. DEMONSTRATIVO DE DESPESA COM O FUNDEB;
10. DEMONSTRATIVO DE GASTOS COM PESSOAL;
11. APURAÇÃO DO DUODÉCIMO;
12. DEMONSTRATIVO DE RENÚNCIA DE RECEITA;
13. DEMONSTRATIVO DE MARGEM DE EXPANSÃO DAS DESPESAS OBRIGATÓRIAS DE CARÁTER CONTINUADO;
14. FECHAMENTO POR FONTE DE RECURSO;
15. PREVISÃO DA RECEITA ATUALIZADO;
16. ANEXO ÚNICO – EMENDAS 001 E 002



PREFEITURA MUNICIPAL DE CONCEIÇÃO DA FEIRA
LEI DE DIRETRIZES ORÇAMENTÁRIAS
ANEXO DE METAS FISCAIS
METAS ANUAIS
2021

AMF - Demonstrativo I (LRF, art. 4º, § 1º) R\$ MIL

ESPECIFICAÇÃO	2021				2022				2023			
	Valor	Valor	% PB	% BCL	Valor	Valor	% PB	% BCL	Valor	Valor	% PB	% BCL
	Corrente	Capital	(B1/PB)	(B2/BCL)	Corrente	Capital	(B1/PB)	(B2/BCL)	Corrente	Capital	(B1/PB)	(B2/BCL)
(a)	(b)	x100	x100	(d)	(e)	x100	x100	(g)	(h)	x100	x100	
Receita Total	46.679	47.209	0,0145	102,621%	49.339	47,635	0,0135	101,055%	50,535	48,609	0,0125	101,055%
Receitas Primárias (I)	46,469	47,075	0,0145	102,157%	49,112	47,417	0,0125	100,591%	50,306	48,602	0,0125	100,591%
Despesas Totais	46,679	47,209	0,0145	102,621%	49,259	47,635	0,0125	101,255%	50,235	48,609	0,0125	101,255%
Despesas Primárias (II)	49,209	47,219	0,0145	103,355%	49,253	47,941	0,0125	101,899%	50,235	49,111	0,0145	101,899%
Resultado Primário (II) = (I - II)	(2,540)	(2,444)	-0,0005	-1,100%	(1,441)	(1,224)	-0,0005	-1,100%	(1,929)	(1,009)	0,0005	-1,047%
Resultado Nominal	(1,435)	(1,297)	-0,0005	-3,031%	(1,440)	(1,295)	-0,0005	-2,962%	(1,447)	(1,298)	-0,0005	-2,951%
Dívida Pública Consolidada	25,171	24,453	0,095	83,044%	24,835	23,950	0,0078	80,869%	24,171	23,354	0,0068	48,332%
Dívida Consolidada Líquida	11,762	11,426	0,055	24,725%	11,607	10,625	-0,0035	22,544%	10,075	9,734	-0,0025	20,146%

ANEXO II - Receita - Resumo Geral, Anexo II Natureza da Despesa - Consolidação, Anexo XIV Balanço Patrimonial, dos exercícios 2018 e 2019
LOA 2020, IPCA e PIB - Estado.

As metas fiscais previstas para o período de 2021 a 2023 demonstradas no quadro acima tiveram seus cálculos desenvolvidos conforme a metodologia descrita no anexo de Metodologia e Memória de cálculo LDO.

Raimundo da Cruz Bastos
Prefeito Municipal

Demonstrativo I



ESTADO DA BAHIA
MUNICÍPIO DE CONCEIÇÃO DA FEIRA
Setorial

LOA 2021

Código	Descrição	DESPESA POR ORGÃO	
			Valor
02000	PREFEITURA MUNICIPAL		469.000,00
42000	CÂMARA MUNICIPAL		3.208.900,00
45000	PROCURADORIA GERAL DO MUNICÍPIO - PROGE		318.000,00
46000	CONTROLADORIA GERAL DO MUNICÍPIO - CONGE		279.000,00
48000	SECRETARIA MUNICIPAL DE FINANÇAS E PLANEJAMENTO - SEFIN		4.126.690,00
51000	SECRETARIA MUNICIPAL DE INFRAESTRUTURA E DESENVOLVIMENTO URBANO - SEINF		7.019.000,00
52000	SECRETARIA MUNICIPAL DE SAÚDE - SEMSA		9.102.600,00
54000	SECRETARIA MUNICIPAL DE AGRICULTURA, PESCA E MEIO - AMBIENTE - SEMAR		562.000,00
56000	SECRETARIA MUNICIPAL DE EDUCAÇÃO, CULTURA, ESPORTE E LAZER - SEMECE		20.480.110,00
57000	SECRETARIA MUNICIPAL DE PROMOÇÃO SOCIAL E COMBATE À POBREZA - SEMPS		1.905.700,00
58000	SECRETARIA MUNICIPAL DE ADMINISTRAÇÃO E ORDEM PÚBLICA - SEMAP		1.208.000,00
TOTAL GERAL:			48.679.000,00

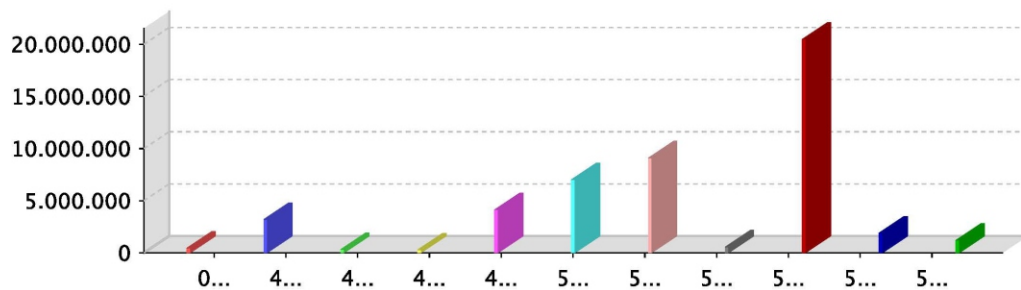

02000 - PREFEITURA MUNICIPAL	42000 - CÂMARA MUNICIPAL	45000 - PROCURADORIA GERAL DO MUNICÍPIO - PROGE
46000 - CONTROLADORIA GERAL DO MUNICÍPIO - CONGE	48000 - SECRETARIA MUNICIPAL DE FINANÇAS E PLANEJAMENTO - SEFIN	
51000 - SECRETARIA MUNICIPAL DE INFRAESTRUTURA E DESENVOLVIMENTO URBANO - SEINF		
52000 - SECRETARIA MUNICIPAL DE SAÚDE - SEMSA		
54000 - SECRETARIA MUNICIPAL DE AGRICULTURA, PESCA E MEIO - AMBIENTE - SEMAR		
56000 - SECRETARIA MUNICIPAL DE EDUCAÇÃO, CULTURA, ESPORTE E LAZER - SEMECE		
57000 - SECRETARIA MUNICIPAL DE PROMOÇÃO SOCIAL E COMBATE À POBREZA - SEMPS		
58000 - SECRETARIA MUNICIPAL DE ADMINISTRAÇÃO E ORDEM PÚBLICA - SEMAP		



ESTADO DA BAHIA
MUNICÍPIO DE CONCEIÇÃO DA FEIRA
Setorial

LOA 2021

Código	Descrição	DESPESA POR FUNÇÃO	
			Valor
01	LEGISLATIVA		3.208.900,00
04	ADMINISTRAÇÃO		4.679.000,00
08	ASSISTÊNCIA SOCIAL		1.905.700,00
10	SAÚDE		9.102.600,00
12	EDUCAÇÃO		18.896.700,00
13	CULTURA		1.286.410,00
15	URBANISMO		4.691.500,00
16	HABITAÇÃO		20.000,00
17	SANEAMENTO		1.795.000,00
20	AGRICULTURA		562.000,00
26	TRANSPORTE		512.500,00
27	DESPORTO E LAZER		297.000,00
28	ENCARGOS ESPECIAIS		1.234.690,00
99	RESERVA DE CONTIGÊNCIA		487.000,00
TOTAL GERAL:			48.679.000,00

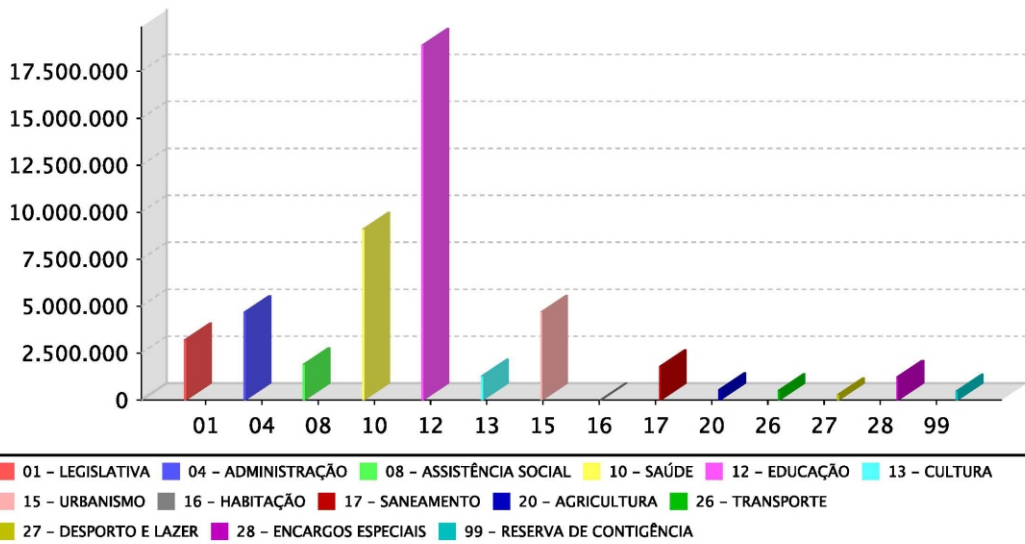



ESTADO DA BAHIA
MUNICIPIO DE CONCEICAO DA FEIRA
Setorial

LOA 2021

Código	Descrição	DESPESA POR SUBFUNÇÃO	
			Valor
031	Acao Legislativa		3.208.900,00
122	Administracao Geral		11.039.200,00
124	Controle Interno		279.000,00
244	Assistencia Comunitaria		729.300,00
301	Atencao Basica		3.928.000,00
302	Assistencia Hospitalar e Ambulatorial		1.889.000,00
303	Suporte Profilatico e Terapeutico		20.000,00
305	Vigilancia Epidemiologica		343.600,00
306	Alimentacao e Nutricao		479.200,00
361	Ensino Fundamental		9.483.000,00
365	Educacao Infantil		8.841.700,00
366	Educacao de Jovens e Adultos		95.000,00
392	Difusao Cultural		1.286.410,00
451	Infra-Estrutura Urbana		1.602.500,00
452	Servicos Urbanos		1.795.000,00
608	Promoção da Produção Agropecuária		100.000,00
752	Energia Eletrica		1.255.000,00
785	Transportes Especiais		512.500,00
812	Desporto Comunitario		70.000,00
846	Outros Encargos Especiais		1.234.690,00
999	RESERVA DE CONTINGENCIA		487.000,00
TOTAL GERAL:			48.679.000,00

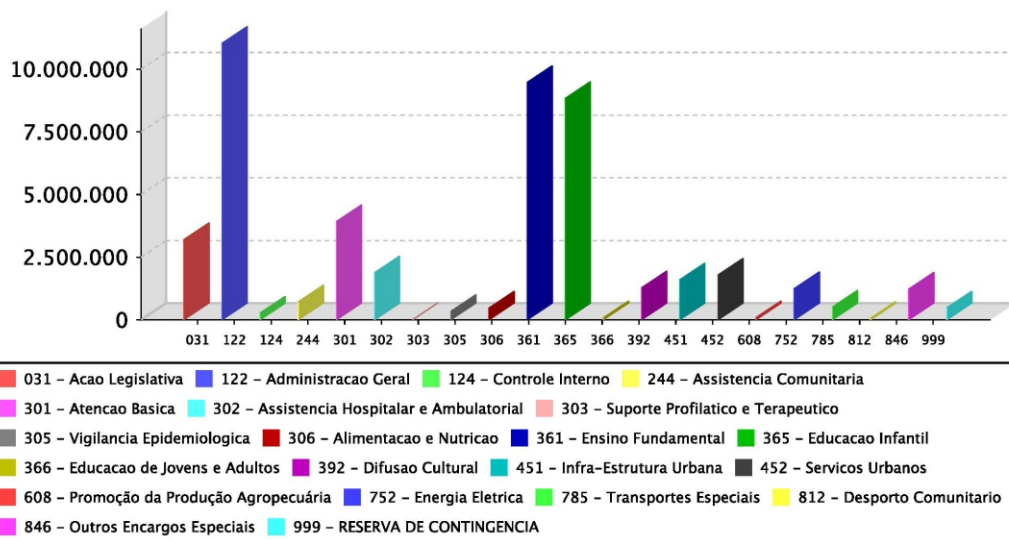



ESTADO DA BAHIA
PREFEITURA MUNICIPAL DE CONCEIÇÃO DA FEIRA

Demonstrativo de Aplicação em Educação 25%	
Apuração	Orçamento
Receita de Impostos	2.122.000,00
Impostos	2.122.000,00
Receita de Transferências Constitucionais e Legais	23.452.000,00
União	19.085.000,00
FPM	19.075.000,00
ITR	5.000,00
IOF - Ouro	-
Lei Complementar - 87/96- ICMS exportação	5.000,00
Estado	4.367.000,00
ICMS	3.700.000,00
IPVA	640.000,00
IPI	27.000,00
Total da Receita que incidem para os 25% I	25.574.000,00
Demonstrativo dos Recursos Próprios - Educação 25%	
Aplicação Obrigatória (I * 5%) -	1.278.700,00
Aplicação Obrigatória 25% da 1% - FPM julho e Dezembro III	416.000,00
Consignado em Orçamento - 25,97%	1.727.700,00



ESTADO DA BAHIA
PREFEITURA MUNICIPAL DE CONCEIÇÃO DA FEIRA

Demonstrativo de Aplicação em Saúde - 15%	
Apuração	Orçamento
Receita de Impostos	2.122.000,00
Impostos	2.122.000,00
Receita de Transferências Constitucionais e Legais	23.452.000,00
União	19.085.000,00
FPM	19.075.000,00
ITR	5.000,00
IOF - Ouro	-
Lei Complementar - 87/96- ICMS exportação	5.000,00
Estado	4.367.000,00
ICMS	3.700.000,00
IPVA	640.000,00
IPI	27.000,00
Total das Receitas que incidem para os 15% - I	25.574.000,00
Aplicação Obrigatória (I * 15%)	3.836.100,00
Consignado em Orçamento -16,20%	4.143.600,00



ESTADO DA BAHIA
PREFEITURA MUNICIPAL DE CONCEIÇÃO DA FEIRA

Demonstrativo de Aplicação no Desenvolvimento Ação Social - 05%	
Apuração	Orçamento
Receita de Impostos	2.122.000,00
Impostos	2.122.000,00
Receita de Transferências Constitucionais e Legais	23.452.000,00
União	19.085.000,00
FPM	19.075.000,00
ITR	5.000,00
IOF - Ouro	-
Lei Complementar - 87/96- ICMS exportação	5.000,00
Estado	4.367.000,00
ICMS	3.700.000,00
IPVA	640.000,00
IPI	27.000,00
Total da Receita que incidem para os 05%	25.574.000,00
Aplicação 05%(1 * 0,05%)	12.787,00
Consignado em Orçamento - 4,98%	1.251.700,00



ESTADO DA BAHIA
PREFEITURA MUNICIPAL DE CONCEIÇÃO DA FEIRA

Demonstrativo das Despesas com o Fundeb

Apuração	Orçamento	%
Fundeb Total	15.604.000,00	
Fundeb - 60%	10.924.000,00	70%
Fundeb - 40%	4.680.000,00	30%
Aplicação Mínima Legal (60%)	9.362.400,00	100%

Limite Mínimo

Fundeb - 60% - Limite legal - mínimo	9.362.400,00	60%
---	---------------------	------------

Limite consignado ao orçamento	10.924.000,00	70%
---------------------------------------	----------------------	------------



ESTADO DA BAHIA
PREFEITURA MUNICIPAL CONCEIÇÃO DA FEIRA

Demonstrativo de Despesas com Pessoal - I

Apuração	Orçamento		
RCL - Prevista para 2021 - (I-II)	47.436.000,00		
Receita Total I	48.679.000,00		
Receita de Capital II	1.243.000,00		
Aplicação Máxima Legal (60% - da RCL)	28.461.600,00		
RESERVA DE CONTINGÊNCIA	486.790,00	487.000,00	1,00%
PESSOAL - LEGISLATIVO	2.846.160,00	2.090.890,00	4,41%
PESSOAL - EXECUTIVO	25.615.440,00	25.721.600,00	54,22%
TOTAL DA DESPESA COM PESSOAL	28.461.600,00	27.812.490,00	58,63%
PASEP	486.790,00	489.000,00	1,03%
AMORTIZAÇÃO DA DIVÍDA	486.790,00	765.690,00	1,61%



ESTADO DA BAHIA
PREFEITURA MUNICIPAL DE CONCEIÇÃO DA FEIRA

Apuração do Duodécimo	
Receita de Impostos	2.447.000,00
Impostos, Taxas e Contribuições de Melhoria	2.447.000,00
Receita de Transferência Constitucionais e legais	23.482.000,00
União	19.085.000,00
FPM	19.075.000,00
ITR	5.000,00
IOF - Ouro	-
Lei Complementar - 87/96- ICMS exportação	5.000,00
Estado	4.397.000,00
ICMS	3.700.000,00
IPVA	640.000,00
IPI	27.000,00
CIDE	30.000,00
Total	25.929.000,00

Demonstrativo de Acompanhamento de Duodécimo	
Limite segundo orçamento	1.815.030,00

Consignado em Orçamento	3.208.900,00
--------------------------------	---------------------



PREFEITURA MUNICIPAL DE CONCEIÇÃO DA FEIRA
LEI DE DIRETRIZES ORÇAMENTÁRIAS
ANEXO DE METAS FISCAIS
ESTIMATIVA E COMPENSAÇÃO DA RENÚNCIA DE RECEITA
2021

AMF - Demonstrativo 7 (LRF, art. 4º, § 2º, inciso V) R\$ MIL

TRIBUTOS	MODALIDADE	SETORES/ PROGRAMAS/ BENEFICIÁRIO	RENÚNCIA DE RECEITA PREVISTA			COMPENSAÇÃO
			2021	2022	2023	
TOTAL			-	-	-	

FONTE:
PREFEITURA MUNICIPAL DE CONCEIÇÃO DA FEIRA

Raimundo da Cruz Bastos
Prefeito Municipal

Demonstrativo VII



PREFEITURA MUNICIPAL DE CONCEIÇÃO DA FEIRA
LEI DE DIRETRIZES ORÇAMENTÁRIAS

ANEXO DE METAS FISCAIS
MARGEM DE EXPANSÃO DAS DESPESAS OBRIGATÓRIAS DE CARÁTER CONTINUADO
2021

AMF - Demonstrativo 8 (LRF, art. 4º, § 2º, inciso V)

R\$ MIL

EVENTOS	VALOR PREVISTO PARA 2021
Aumento Permanente da Receita	(4.661)
(-) Transferências Constitucionais	
(-) Transferências ao FUNDEB	5.347
Saldo Final do Aumento Permanente de Receita (I)	(10.008)
Redução Permanente de Despesa (II)	
Margem Bruta (III) = (I + II)	(10.008)
Saldo Utilizado da Margem Bruta (IV)	-
Novas DOCC	
Novas DOCC geradas por PPP	
Margem Líquida de Expansão de DOCC (V) = (III - IV)	(10.008)

FONTE:

PREFEITURA MUNICIPAL DE CONCEIÇÃO DA FEIRA

Raimundo da Cruz Bastos
Prefeito Municipal



ESTADO DA BAHIA

MUNICÍPIO DE CONCEIÇÃO DA FEIRA

Art 8, LC 101 e Anx 13, Lei 4320/64

LOA 2021

RECEITA E DESPESA POR FONTE DE RECURSOS

Fonte Recursos	Receita	%	Despesa	%
0100.000 - RECURSOS ORDINARIOS	24.432.000,00	50,19	17.313.000,00	35,57
0100.005 - FMAS 5%	1.000,00	0,00	1.251.700,00	2,57
0104.004 - SALÁRIO EDUCAÇÃO	482.000,00	0,99	482.000,00	0,99
0109.009 - RECURSO VINCULADO LC 173/2020.	2.000,00	0,00	2.000,00	0,00
0110.049 - FCBA	27.000,00	0,06	27.000,00	0,06
0114.014 - TRANSFERENCIA SUS	4.757.000,00	9,77	4.757.000,00	9,77
0115.015 - TRANSFERENCIA FNDE	580.000,00	1,19	580.000,00	1,19
0116.016 - CIDE	30.000,00	0,06	30.000,00	0,06
0118.018 - TRANSFERENCIA FUNDEB 60%	10.924.000,00	22,44	10.924.000,00	22,44
0119.019 - TRANSFERENCIA FUNDEB 40%	4.680.000,00	9,61	4.680.000,00	9,61
0122.022 - CONVÊNIO	272.000,00	0,56	272.000,00	0,56
0123.023 - CONVÊNIO SAÚDE	1.000,00	0,00	1.000,00	0,00
0124.024 - OUTROS CONVÊNIOS	842.000,00	1,73	842.000,00	1,73
0128.028 - RECURSOS DO FEAS	86.000,00	0,18	86.000,00	0,18
0129.029 - TRANSFERENCIA FNAS	545.000,00	1,12	545.000,00	1,12
0130.030 - FIES	1.000,00	0,00	1.000,00	0,00
0142.042 - ROYALTIES/FUNDO ESPECIAL	421.000,00	0,86	421.000,00	0,86
0144.044 - CESSÃO ONEROSA - VOLUMES EXCEDENTES DO PRÉ-SAL	10.000,00	0,02	10.000,00	0,02
0155.055 - TRANSFERÊNCIA ESPECIAL DA UNIÃO	402.000,00	0,83	402.000,00	0,83
0192.092 - ALIENAÇÃO DE BENS	50.000,00	0,10	50.000,00	0,10
0195.095 - PRECATÓRIOS	131.000,00	0,27	131.000,00	0,27
6102.015 - SAÚDE 15%	2.000,00	0,00	4.143.600,00	8,51
7101.025 - RECURSOS DA EDUCAÇÃO-25%	1.000,00	0,00	1.727.700,00	3,55
Total:	48.679.000,00		48.679.000,00	



ESTADO DA BAHIA
MUNICÍPIO DE CONCEIÇÃO DA FEIRA
Setorial

Janeiro / 2021
Exercício de 2021

RECEITA POR FONTE DE RECURSO

Conta Fonte	Valor Fonte	Valor Conta
111301110000 - Imposto sobre a Renda de Pessoa Física - IRPF - Principal		140.000,00
0100.000 - RECURSOS ORDINARIOS	140.000,00	
111303110000 - Imposto sobre a Renda - Retido na Fonte - Trabalho - Principal		500.000,00
0100.000 - RECURSOS ORDINARIOS	500.000,00	
111303410000 - Imposto sobre a Renda - Retido na Fonte - Outros Rendimentos - Principal		200.000,00
0100.000 - RECURSOS ORDINARIOS	200.000,00	
111801110000 - Imposto sobre a Propriedade Predial e Territorial Urbana - Principal		175.000,00
0100.000 - RECURSOS ORDINARIOS	175.000,00	
111801120000 - Imposto sobre a Propriedade Predial e Territorial Urbana - Multas e Juros de Mora		35.000,00
0100.000 - RECURSOS ORDINARIOS	35.000,00	
111801130000 - Imposto sobre a Propriedade Predial e Territorial Urbana - Dívida Ativa		160.000,00
0100.000 - RECURSOS ORDINARIOS	160.000,00	
111801140000 - Imposto sobre a Propriedade Predial e Territorial Urbana - Dívida Ativa - Multas e Juros de Mora		5.000,00
0100.000 - RECURSOS ORDINARIOS	5.000,00	
111801410000 - Imposto sobre Transmissão "Inter Vivos" de Bens Imóveis e de Direitos Reais sobre Imóveis -		120.000,00
0100.000 - RECURSOS ORDINARIOS	120.000,00	
111802310001 - Imposto sobre Serviços de Qualquer Natureza - Principal		700.000,00
0100.000 - RECURSOS ORDINARIOS	700.000,00	
111802310002 - Imposto sobre Serviços de Qualquer Natureza - Simples Nacional		60.000,00
0100.000 - RECURSOS ORDINARIOS	60.000,00	
111802320000 - Imposto sobre Serviços de Qualquer Natureza - Multas e Juros de Mora		10.000,00
0100.000 - RECURSOS ORDINARIOS	10.000,00	
111802330000 - Imposto sobre Serviços de Qualquer Natureza - Dívida Ativa		17.000,00
0100.000 - RECURSOS ORDINARIOS	17.000,00	
112101110000 - Taxas de Inspeção, Controle e Fiscalização - Principal		20.000,00
0100.000 - RECURSOS ORDINARIOS	20.000,00	
112101120000 - Taxas de Inspeção, Controle e Fiscalização - Multas e Juros de Mora		1.000,00
0100.000 - RECURSOS ORDINARIOS	1.000,00	
112101130000 - Taxas de Inspeção, Controle e Fiscalização - Dívida Ativa		1.000,00
0100.000 - RECURSOS ORDINARIOS	1.000,00	
112101140000 - Taxas de Inspeção, Controle e Fiscalização - Dívida Ativa - Multas e Juros de Mora da Dívida		1.000,00
0100.000 - RECURSOS ORDINARIOS	1.000,00	
112102110000 - Taxa de Fiscalização de Instalação - TFI - Principal		1.000,00
0100.000 - RECURSOS ORDINARIOS	1.000,00	
112102120000 - Taxa de Fiscalização de Instalação - TFI - Multas e Juros de Mora		1.000,00
0100.000 - RECURSOS ORDINARIOS	1.000,00	
112102130000 - Taxa de Fiscalização de Instalação - TFI - Dívida Ativa		1.000,00
0100.000 - RECURSOS ORDINARIOS	1.000,00	
112102140000 - Taxa de Fiscalização de Instalação - TFI - Dívida Ativa - Multas e Juros de Mora da Dívida Ativa		1.000,00
0100.000 - RECURSOS ORDINARIOS	1.000,00	
112102210000 - Taxa de Fiscalização de Funcionamento - TFF - Principal		148.000,00
0100.000 - RECURSOS ORDINARIOS	148.000,00	
112102220000 - Taxa de Fiscalização de Funcionamento - TFF - Multas e Juros de Mora		1.000,00
0100.000 - RECURSOS ORDINARIOS	1.000,00	
112102230000 - Taxa de Fiscalização de Funcionamento - TFF - Dívida Ativa		1.000,00
0100.000 - RECURSOS ORDINARIOS	1.000,00	
112102240000 - Taxa de Fiscalização de Funcionamento - TFF - Dívida Ativa - Multas e Juros de Mora da Dívida		1.000,00
0100.000 - RECURSOS ORDINARIOS	1.000,00	
112104110000 - Taxa de Controle e Fiscalização Ambiental - Principal		15.000,00
0100.000 - RECURSOS ORDINARIOS	15.000,00	
112201110000 - Taxas pela Prestação de Serviços - Principal		86.000,00
0100.000 - RECURSOS ORDINARIOS	86.000,00	
112201120000 - Taxas pela Prestação de Serviços - Multas e Juros de Mora		5.000,00
0100.000 - RECURSOS ORDINARIOS	5.000,00	
112201130000 - Taxas pela Prestação de Serviços - Dívida Ativa		30.000,00
0100.000 - RECURSOS ORDINARIOS	30.000,00	
112201140000 - Taxas pela Prestação de Serviços - Dívida Ativa - Multas e Juros de Mora da Dívida Ativa		1.000,00
0100.000 - RECURSOS ORDINARIOS	1.000,00	
112801110000 - Taxa de Fiscalização de Vigilância Sanitária - Principal		2.000,00
0100.000 - RECURSOS ORDINARIOS	2.000,00	
112801120000 - Taxa de Fiscalização de Vigilância Sanitária - Multas e Juros de Mora		1.000,00
0100.000 - RECURSOS ORDINARIOS	1.000,00	

[2908200.99999:GovNet versão:20100102] Sistema de Informação do MUNICÍPIO DE CONCEIÇÃO DA FEIRA

Pag: 1 / 5

CERTIFICAÇÃO DIGITAL SOBRE O CÓDIGO DE CONTROLE: 20209PM:CONCEIÇÃO DA FEIRA - ICP - Controle Pessoal 2021609

Este documento foi assinado digitalmente por certificação ICP-BRASIL / Versão eletrônica disponível pelo portal www.indap.org.br



ESTADO DA BAHIA
MUNICÍPIO DE CONCEIÇÃO DA FEIRA
Setorial

Janeiro / 2021
Exercício de 2021

RECEITA POR FONTE DE RECURSO

Conta Fonte	Valor Fonte	Valor Conta
112801130000 - Taxa de Fiscalização de Vigilância Sanitária - Dívida Ativa		1.000,00
0100.000 - RECURSOS ORDINARIOS	1.000,00	
112801140000 - Taxa de Fiscalização de Vigilância Sanitária - Dívida Ativa - Multas e Juros de Mora da Dívida		1.000,00
0100.000 - RECURSOS ORDINARIOS	1.000,00	
112801910000 - Taxas de Inspeção, Controle e Fiscalização - Outras - Principal		2.000,00
0100.000 - RECURSOS ORDINARIOS	2.000,00	
112801920000 - Taxas de Inspeção, Controle e Fiscalização - Outras - Multas e Juros de Mora		1.000,00
0100.000 - RECURSOS ORDINARIOS	1.000,00	
112801930000 - Taxas de Inspeção, Controle e Fiscalização - Outras - Dívida Ativa		1.000,00
0100.000 - RECURSOS ORDINARIOS	1.000,00	
112801940000 - Taxas de Inspeção, Controle e Fiscalização - Outras - Dívida Ativa - Multas e Juros de Mora da		1.000,00
0100.000 - RECURSOS ORDINARIOS	1.000,00	
124000110000 - Contribuição para o Custeio do Serviço de Iluminação Pública - Principal		300.000,00
0100.000 - RECURSOS ORDINARIOS	300.000,00	
124000120000 - Contribuição para o Custeio do Serviço de Iluminação Pública - Multas e Juros de Mora		1.000,00
0100.000 - RECURSOS ORDINARIOS	1.000,00	
124000130000 - Contribuição para o Custeio do Serviço de Iluminação Pública - Dívida Ativa		1.000,00
0100.000 - RECURSOS ORDINARIOS	1.000,00	
124000140000 - Contribuição para o Custeio do Serviço de Iluminação Pública - Dívida Ativa - Multas e Juros de		1.000,00
0100.000 - RECURSOS ORDINARIOS	1.000,00	
132100110101 - Remuneração de Depósitos de Recursos Vinculados - Royalties - Principal		1.000,00
0142.042 - Royalties/Fundo Especial	1.000,00	
13210011010201 - Remuneração de Depósitos Bancários de Recursos Vinculados - FUNDEB - Fundeb - 60%		2.000,00
0118.018 - Transferencia FUNDEB 60%	2.000,00	
13210011010202 - Remuneração de Depósitos Bancários de Recursos Vinculados - FUNDEB - Fundeb - 40%		1.000,00
0119.019 - Transferencia FUNDEB 40%	1.000,00	
132100110103 - Remuneração de Depósitos Bancários de Recursos Vinculados - Fundo de Saúde - Principal		3.000,00
0114.014 - Transferencia SUS	3.000,00	
132100110104 - Remuneração de Depósitos Bancários de Recursos Vinculados - Manutenção e Desenvolvimento		1.000,00
7101.025 - Recursos da Educação-25%	1.000,00	
132100110107 - Remuneração de Depósitos Bancários de Recursos Vinculados - Fundo Nacional de Assistência		4.000,00
0129.029 - Transferencia FNAS	4.000,00	
132100110108 - Remuneração de Depósitos Bancários de Recursos Vinculados - Fundo Nacional de		5.000,00
0115.015 - Transferencia FNDE	5.000,00	
132100110112 - Remuneração de Depósitos Bancários de Recursos Vinculados - Cessão Onerosa - Principal		10.000,00
0144.044 - CESSÃO ONEROSA – VOLUMES EXCEDENTES DO PRÉ-SAL	10.000,00	
132100110113 - Remuneração de Depósitos Bancários dos Recursos da LC 173		2.000,00
0109.009 - Recurso Vinculado LC 173/2020.	2.000,00	
132100110114 - Remuneração de Depósitos Bancários dos Recursos de Emenda Parlamentar		2.000,00
0155.055 - Transferência Especial da União	2.000,00	
13210011019901 - Remuneração de Depósitos Bancários - Vinculados - Convênios - Educação		4.000,00
0122.022 - Convênio	4.000,00	
13210011019902 - Remuneração de Depósitos Bancários - QSE		26.000,00
0104.004 - Salário Educação	26.000,00	
13210011019903 - Remuneração de Depósitos Bancários - FUNDEF Precatórios		131.000,00
0195.095 - PRECATÓRIOS	131.000,00	
13210011019904 - Remuneração de Depósitos Bancários - Saúde 15%		2.000,00
6102.015 - SAÚDE 15%	2.000,00	
13210011019905 - Remuneração de Depósitos Bancários - Convênio Saúde		1.000,00
0123.023 - Convênio Saúde	1.000,00	
13210011019906 - Remuneração de Depósitos Bancários - Social - 05% Livre		1.000,00
0100.005 - FMAS 5%	1.000,00	
13210011019908 - Remuneração de Depósitos Bancários - Convênio Social		2.000,00
0124.024 - Outros Convênios	2.000,00	
13210011019909 - Remuneração de Depósitos Bancários - FCBA		1.000,00
0110.049 - FCBA	1.000,00	
13210011019910 - Remuneração de Depósitos Bancários - FIES		1.000,00
0130.030 - FIES	1.000,00	
13210011019911 - Remuneração de Depósitos Bancários - Convênio União		16.000,00
0124.024 - Outros Convênios	16.000,00	
13210011019912 - Remuneração de Depósitos Bancários - Convênio Estado		1.000,00
0124.024 - Outros Convênios	1.000,00	

[2908200.99999.GovNet versão.20100102] Sistema de Informação do MUNICÍPIO DE CONCEIÇÃO DA FEIRA

Pag: 2 / 5



ESTADO DA BAHIA
MUNICÍPIO DE CONCEIÇÃO DA FEIRA
Setorial

Janeiro / 2021
Exercício de 2021

RECEITA POR FONTE DE RECURSO

Conta Fonte	Valor Fonte	Valor Conta
132100110202 - Remuneração de Depósitos Bancários de Recursos Não Vinculados - REN - Principal		2.000,00
0100.000 - RECURSOS ORDINARIOS	2.000,00	
132100110204 - Remuneração de Depósitos Bancários de Recursos Não Vinculados - Recursos Próprios - Principal		1.000,00
0100.000 - RECURSOS ORDINARIOS	1.000,00	
161001110000 - Serviços Administrativos e Comerciais Gerais - Principal		2.000,00
0100.000 - RECURSOS ORDINARIOS	2.000,00	
161001120000 - Serviços Administrativos e Comerciais Gerais - Multas e Juros de Mora		1.000,00
0100.000 - RECURSOS ORDINARIOS	1.000,00	
161001130000 - Serviços Administrativos e Comerciais Gerais - Dívida Ativa		1.000,00
0100.000 - RECURSOS ORDINARIOS	1.000,00	
161001140000 - Serviços Administrativos e Comerciais Gerais - Dívida Ativa - Multas e Juros de Mora da Dívida		1.000,00
0100.000 - RECURSOS ORDINARIOS	1.000,00	
169099110000 - Outros Serviços - Principal		2.000,00
0100.000 - RECURSOS ORDINARIOS	2.000,00	
169099120000 - Outros Serviços - Multas e Juros de Mora		1.000,00
0100.000 - RECURSOS ORDINARIOS	1.000,00	
169099130000 - Outros Serviços - Dívida Ativa		1.000,00
0100.000 - RECURSOS ORDINARIOS	1.000,00	
169099140000 - Outros Serviços - Dívida Ativa - Multas e Juros de Mora da Dívida Ativa		1.000,00
0100.000 - RECURSOS ORDINARIOS	1.000,00	
171801210000 - Cota-Parte do Fundo de Participação dos Municípios - Cota mensal - Principal		19.075.000,00
0100.000 - RECURSOS ORDINARIOS	19.075.000,00	
171801310000 - Cota-Parte do Fundo de Participação dos Municípios - 1% Cota entregue no mês de dezembro -		813.000,00
0100.000 - RECURSOS ORDINARIOS	813.000,00	
171801410000 - Cota-Parte do Fundo de Participação dos Municípios - 1% Cota entregue no mês de julho -		851.000,00
0100.000 - RECURSOS ORDINARIOS	851.000,00	
171801510000 - Cota-Parte do Imposto Sobre a Propriedade Territorial Rural - Principal		5.000,00
0100.000 - RECURSOS ORDINARIOS	5.000,00	
171802110000 - Cota-parte da Compensação Financeira de Recursos Hidricos - Principal		138.000,00
0142.042 - Royalties/Fundo Especial	138.000,00	
171802210000 - Cota-parte da Compensação Financeira de Recursos Minerais - CFEM - Principal		2.000,00
0142.042 - Royalties/Fundo Especial	2.000,00	
171802310000 - Cota-parte Royalties - Compensação Financeira pela Produção de Petróleo - Lei nº 7.990/89 -		12.000,00
0142.042 - Royalties/Fundo Especial	12.000,00	
171802610000 - Cota-Parte do Fundo Especial do Petróleo - FEP - Principal		268.000,00
0142.042 - Royalties/Fundo Especial	268.000,00	
171803110000 - Transferência de Recursos do SUS - Atenção Primária - Principal		3.244.000,00
0114.014 - Transferencia SUS	3.244.000,00	
171803210000 - Transferência de Recursos do SUS - Atenção Especializada		1.094.000,00
0114.014 - Transferencia SUS	1.094.000,00	
171803310000 - Transferência de Recursos do SUS - Vigilância em Saúde - Principal		201.000,00
0114.014 - Transferencia SUS	201.000,00	
171805110000 - Transferências do Salário-Educação - Principal		456.000,00
0104.004 - Salário Educação	456.000,00	
171805210000 - Transferências Diretas do FNDE referentes ao Programa Dinheiro Direto na Escola - PDDE -		6.000,00
0115.015 - Transferencia FNDE	6.000,00	
171805310000 - Transferências Diretas do FNDE referentes ao Programa Nacional de Alimentação Escolar - PNAE -		347.000,00
0115.015 - Transferencia FNDE	347.000,00	
171805410000 - Transferências Diretas do FNDE referentes ao Programa Nacional de Apoio ao Transporte do		222.000,00
0115.015 - Transferencia FNDE	222.000,00	
171806110000 - Transferência Financeira do ICMS - Desoneração - L.C. Nº 87/96 - Principal		5.000,00
0100.000 - RECURSOS ORDINARIOS	5.000,00	
17180911010100 - Transferência de Recursos da Complementação da União ao FUNDEB - Principal -		4.812.000,00
0118.018 - Transferencia FUNDEB 60%	3.369.000,00	
0119.019 - Transferencia FUNDEB 40%	1.443.000,00	
171812110200 - Bloco da Proteção Social		261.000,00
0129.029 - Transferencia FNAS	261.000,00	
171812110300 - Bloco de Proteção Social Especial de Média Complexidade		80.000,00
0129.029 - Transferencia FNAS	80.000,00	
171812110400 - Bloco da Gestão do SUAS		11.000,00
0129.029 - Transferencia FNAS	11.000,00	
171812110500 - Índice de Gestão Descentralizada - IGDBF		117.000,00



ESTADO DA BAHIA
MUNICÍPIO DE CONCEIÇÃO DA FEIRA
Setorial

Janeiro / 2021
Exercício de 2021

RECEITA POR FONTE DE RECURSO

Conta Fonte	Valor Fonte	Valor Conta
0129.029 - Transferencia FNAS	117.000,00	
171812110700 - Programa Primeira Infância no SUAS		72.000,00
0129.029 - Transferencia FNAS	72.000,00	
171899110002 - CEX/FEX - Auxílio Financeiro p/ Fomento		336.000,00
0100.000 - RECURSOS ORDINARIOS	336.000,00	
171899110003 - Outras Transferências da União - Principal		690.000,00
0100.000 - RECURSOS ORDINARIOS	690.000,00	
171899110004 - AFM - Apoio Financeiro aos Municípios		100.000,00
0100.000 - RECURSOS ORDINARIOS	100.000,00	
172801110000 - Cota-Parte do ICMS - Principal		3.700.000,00
0100.000 - RECURSOS ORDINARIOS	3.700.000,00	
172801210000 - Cota-Parte do IPVA - Principal		640.000,00
0100.000 - RECURSOS ORDINARIOS	640.000,00	
172801310000 - Cota-Parte do IPI - Municípios - Principal		27.000,00
0100.000 - RECURSOS ORDINARIOS	27.000,00	
172801410000 - Cota-Parte da Contribuição de Intervenção no Domínio Econômico - Principal		30.000,00
0116.016 - CIDE	30.000,00	
172803110001 - SAMU - Estado		83.000,00
0114.014 - Transferencia SUS	83.000,00	
172803110002 - PSF Estado		132.000,00
0114.014 - Transferencia SUS	132.000,00	
172807110001 - Outras transferências dos Estados - Proteção Social Básica		33.000,00
0128.028 - RECURSOS DO FEAS	33.000,00	
172807110002 - Proteção Social Especial de Média Complexidade		46.000,00
0128.028 - RECURSOS DO FEAS	46.000,00	
172807110003 - Outras Transferências dos Estados - BE		7.000,00
0128.028 - RECURSOS DO FEAS	7.000,00	
172810210002 - Outras transferências dos Estados - PETE		268.000,00
0122.022 - Convênio	268.000,00	
172810910000 - Outras Transferências de Convênio dos Estados - Principal		30.000,00
0124.024 - Outros Convênios	30.000,00	
172899110001 - Outras Transferências dos Estados - FCBA		26.000,00
0110.049 - FCBA	26.000,00	
175801110001 - Transferências de Recursos do Fundo de Manutenção e Desenvolvimento da Educação Básica e de		3.236.000,00
0119.019 - Transferencia FUNDEB 40%	3.236.000,00	
175801110002 - Transferências de Recursos do Fundo de Manutenção e Desenvolvimento da Educação Básica e de		7.553.000,00
0118.018 - Transferencia FUNDEB 60%	7.553.000,00	
191007110100 - Multas Aplicadas pelos Tribunais de Contas - Principal - TCM/BA		10.000,00
0100.000 - RECURSOS ORDINARIOS	10.000,00	
191007120100 - Multas Aplicadas pelos Tribunais de Contas - Multas e Juros de Mora - TCM/BA		1.000,00
0100.000 - RECURSOS ORDINARIOS	1.000,00	
192199110000 - Outras Indenizações - Principal		20.000,00
0100.000 - RECURSOS ORDINARIOS	20.000,00	
192299110100 - Outras Restituições - Principal - Restituições Determinadas pelo TCM/BA		20.000,00
0100.000 - RECURSOS ORDINARIOS	20.000,00	
192299110200 - Outras Restituições - Principal - Restituições Determinadas pelo Sistema de Controle Interno do		12.000,00
0100.000 - RECURSOS ORDINARIOS	12.000,00	
192299110700 - Outras Restituições - Principal - Outras Restituições		2.000,00
0100.000 - RECURSOS ORDINARIOS	2.000,00	
192399110000 - Outros Ressarcimentos - Principal		1.000,00
0100.000 - RECURSOS ORDINARIOS	1.000,00	
199099110000 - Outras Receitas - Primárias - Principal		45.000,00
0100.000 - RECURSOS ORDINARIOS	45.000,00	
199099210000 - Outras Receitas - Financeiras - Principal		1.000,00
0100.000 - RECURSOS ORDINARIOS	1.000,00	
221300110000 - Alienação de Bens Móveis e Semoventes - Principal		25.000,00
0192.092 - Alienação de Bens	25.000,00	
222000110000 - Alienação de Bens Imóveis - Principal		25.000,00
0192.092 - Alienação de Bens	25.000,00	
241810910000 - Outras Transferências de Convênios da União - Principal		300.000,00
0124.024 - Outros Convênios	300.000,00	
241899110000 - Outras Transferências da União - Principal		493.000,00

[2908200.99999:GovNet versão:20100102] Sistema de Informação do MUNICÍPIO DE CONCEIÇÃO DA FEIRA

Pag. 4 / 5



ESTADO DA BAHIA
MUNICÍPIO DE CONCEIÇÃO DA FEIRA
Setorial

Janeiro / 2021
Exercício de 2021

Conta Fonte	RECEITA POR FONTE DE RECURSO	
	Valor Fonte	Valor Conta
0124.024 - Outros Convênios	493.000,00	
241899110200 - Outras Transferências da União - Emendas		400.000,00
0155.055 - Transferência Especial da União	400.000,00	
971801210000 - Dedução da Receita para a Formação do FUNDEB - FPM		-3.815.000,00
0100.000 - RECURSOS ORDINARIOS	-3.815.000,00	
971801510000 - Dedução da Receita para a Formação do FUNDEB - ITR		-1.000,00
0100.000 - RECURSOS ORDINARIOS	-1.000,00	
971806110000 - Dedução da Receita para a Formação do FUNDEB - ICMS Deson.		-1.000,00
0100.000 - RECURSOS ORDINARIOS	-1.000,00	
972801110000 - Dedução da Receita para a Formação do FUNDEB - ICMS		-740.000,00
0100.000 - RECURSOS ORDINARIOS	-740.000,00	
972801210000 - Dedução da Receita para a Formação do FUNDEB - IPVA		-128.000,00
0100.000 - RECURSOS ORDINARIOS	-128.000,00	
Total da Receita:		48.679.000,00



PREFEITURA MUNICIPAL DE CONCEIÇÃO DA FEIRA

ESTADO DA BAHIA

LEI ORÇAMENTÁRIA ANUAL - EXERCÍCIO 2021

ANEXO ÚNICO - EMENDAS ACATADAS DA CÂMARA DE VEREADORES

PROJETO OU ATIVIDADE (NA LOA)	METAS APROVADAS PELA CÂMARA DE VEREADORES	VALOR R\$ 1,00	OBSERVAÇÕES
CÓDIGO / DENOMINAÇÃO	DENOMINAÇÃO		
2.109 - MANUTENÇÃO DAS EMENDAS IMPOSITIVAS	APOIO A FAMUCF - FANFARRA MUSICAL DE CONC. DA FEIRA	45.000,00	EMENDA ADITIVA Nº 01
2.109 - MANUTENÇÃO DAS EMENDAS IMPOSITIVAS	APOIO A ASSOARTE - ASSOCIAÇÃO DAS ARTESÃS DE CONC. DA FEIRA	30.000,00	EMENDA ADITIVA Nº 01
2.109 - MANUTENÇÃO DAS EMENDAS IMPOSITIVAS	APOIO A LEC - LIGA ESPORTIVA CONCEIÇOENSE	150.000,00	EMENDA ADITIVA Nº 01
2.109 - MANUTENÇÃO DAS EMENDAS IMPOSITIVAS	APOIO A APAE - ASSOCIAÇÃO DE PAIS E AMIGOS DOS EXCEPCIONAIS DE CONCEIÇÃO DA FEIRA	60.000,00	EMENDA ADITIVA Nº 01
2.109 - MANUTENÇÃO DAS EMENDAS IMPOSITIVAS	APOIO A PSGF - PROJETO SOLIDÁRIO GAROTO DO FUTURO	20.000,00	EMENDA ADITIVA Nº 01
2.109 - MANUTENÇÃO DAS EMENDAS IMPOSITIVAS	APOIO A ACRUBF - ASSOCIAÇÃO COMUNITARIA RURAL JOAO FRANCISCO TOMÉ	20.000,00	EMENDA ADITIVA Nº 01
2.109 - MANUTENÇÃO DAS EMENDAS IMPOSITIVAS	APOIO A ADCRPMGA - ASSOCIAÇÃO DE DESENVOLVIMENTO COMUNITÁRIO RURAL DO POVOADO DO MATO GROSSO E ADJACÊNCIAS	20.000,00	EMENDA ADITIVA Nº 01
2.109 - MANUTENÇÃO DAS EMENDAS IMPOSITIVAS	APOIO A ACRUB - ASSOCIAÇÃO COMUNITARIA RURAL UBALDO BITTENCOURT	20.000,00	EMENDA ADITIVA Nº 01
2.109 - MANUTENÇÃO DAS EMENDAS IMPOSITIVAS	APOIO A AMCA - ASSOCIAÇÃO DE MORADORES DA CAPELA E ADJACÊNCIAS	20.000,00	EMENDA ADITIVA Nº 01
2.109 - MANUTENÇÃO DAS EMENDAS IMPOSITIVAS	APOIO A ADCRUFVA - ASSOCIAÇÃO DE DESENVOLVIMENTO COMUNITARIO RURAL DA VITÓRIA E ADJACÊNCIAS	25.000,00	EMENDA ADITIVA Nº 01
TOTAL DAS EMENDAS 01		410.000,00	
PROGRAMA (NA LOA)	METAS APROVADAS PELA CÂMARA DE VEREADORES	VALOR R\$ 1,00	OBSERVAÇÕES
	DENOMINAÇÃO		
PROGRAMA: 0006 - MAIS INFRAESTRUTURA E DESENVOLVIMENTO	PAVIMENTAÇÃO E DRENAGEM DE RUAS - AVENIDA DUQUE DE CAXIAS, TRECHO COMPREENDIDO DAS MEDIÇÕES DA ESCOLA SANTA BÁRBARA ATÉ A BA-502, SENTIDO CIDADE DE CACHOEIRA.	100.000,00	EMENDA ADITIVA Nº 01
PROGRAMA: 0006 - MAIS INFRAESTRUTURA E DESENVOLVIMENTO	PAVIMENTAÇÃO DO FINAL DA RUA RUI BARBOSA "SOCÓ"	90.000,00	EMENDA ADITIVA Nº 02
TOTAL DAS EMENDAS 02		R\$ 190.000,00	R\$ 34.000,00
TOTAL GERAL		R\$ 600.000,00	

NOTA EXPLICATIVA: AS AÇÕES INFORMADAS NAS EMENDAS ADITIVAS Nº 01 E 02 FORAM ACATADAS NESTE FORMATO, COMPLEMENTANDO AÇÕES INTEGRANTES DA PROPOSTA ORÇAMENTÁRIA, POIS A CRIAÇÃO DAS MESMAS NO BANCO DE DADOS (SISTEMA) INVIABILIZA A OPERACIONALIZAÇÃO.



ESTADO DA BAHIA
MUNICÍPIO DE CONCEIÇÃO DA FEIRA

Anexo 6 da Lei 4.320/64

LOA 2021

PROGRAMA DE TRABALHO			
Conta	Atividade + Operação Especial	Projeto	Total
Poder: 0 - PODER LEGISLATIVO			
Orgão: 42000 - CÂMARA MUNICIPAL			
UO: 42001 - CÂMARA MUNICIPAL			
Função: 01 - LEGISLATIVA			
SubFunção: 031 - AÇÃO LEGISLATIVA			
Programa: 0008 - LEGISLATIVO ATIVO			
2001 - GESTÃO DO PROCESSO LEGISLATIVO	1.244.300,00		1.244.300,00
2002 - MANUTENÇÃO DO CONTROLE INTERNO	129.600,00		129.600,00
2003 - MANUTENÇÃO DOS SERVIÇOS DA CÂMARA	1.695.000,00		1.695.000,00
1001 - REFORMA DO PRÉDIO DA CÂMARA		140.000,00	140.000,00
Total do Programa:	3.068.900,00	140.000,00	3.208.900,00
Total da Sub Função:	3.068.900,00	140.000,00	3.208.900,00
Total da Função:	3.068.900,00	140.000,00	3.208.900,00
Total da Unidade Orçamentária:	3.068.900,00	140.000,00	3.208.900,00
Total do Orgão:	3.068.900,00	140.000,00	3.208.900,00



ESTADO DA BAHIA
MUNICÍPIO DE CONCEIÇÃO DA FEIRA
Anexo 6 da Lei 4.320/64

LOA 2021

PROGRAMA DE TRABALHO

Conta	Atividade + Operação Especial	Projeto	Total
Poder: 2 - PODER EXECUTIVO			
Orgão: 02000 - PREFEITURA MUNICIPAL			
UO: 02002 - GABINETE DO PREFEITO			
Função: 04 - ADMINISTRAÇÃO			
SubFunção: 122 - ADMINISTRACAO GERAL			
Programa: 0007 - PAAT - ATUALIZAÇÃO E ARRECADAÇÃO TRIBUTÁRIA			
2004 - MANUTENÇÃO DAS ATIVIDADES DO GABINETE			
	469.000,00		469.000,00
Total do Programa:	469.000,00	0,00	469.000,00
Total da Sub Funcao:	469.000,00	0,00	469.000,00
Total da Funcao:	469.000,00	0,00	469.000,00
Total da Unidade Orçamentária:	469.000,00	0,00	469.000,00
Total do Orgao:	469.000,00	0,00	469.000,00



ESTADO DA BAHIA
MUNICÍPIO DE CONCEIÇÃO DA FEIRA
Anexo 6 da Lei 4.320/64

LOA 2021

PROGRAMA DE TRABALHO

Conta	Atividade + Operacao Especial	Projeto	Total
Orgão: 45000 - PROCURADORIA GERAL DO MUNICÍPIO - PROGE			
UO: 45001 - PROCURADORIA GERAL DO MUNICÍPIO - PROGE			
Função: 04 - ADMINISTRAÇÃO			
SubFunção: 122 - ADMINISTRACAO GERAL			
Programa: 0007 - PAAT - ATUALIZAÇÃO E ARRECADAÇÃO TRIBUTÁRIA			
2007 - MANUTENÇÃO DA PROCURADORIA GERAL DO MUNICÍPIO	318.000,00		318.000,00
Total do Programa:	318.000,00	0,00	318.000,00
Total da Sub Funcao:	318.000,00	0,00	318.000,00
Total da Funcao:	318.000,00	0,00	318.000,00
Total da Unidade Orçamentária:	318.000,00	0,00	318.000,00
Total do Orgao:	318.000,00	0,00	318.000,00



ESTADO DA BAHIA
MUNICÍPIO DE CONCEIÇÃO DA FEIRA
Aneiro 6 da Lei 4.320/64

LOA 2021

PROGRAMA DE TRABALHO

Conta	Atividade + Operação Especial	Projeto	Total
Orgão: 46000 - CONTROLADORIA GERAL DO MUNICÍPIO - CONGE			
UO: 46001 - CONTROLADORIA GERAL DO MUNICÍPIO - CONGE			
Função: 04 - ADMINISTRAÇÃO			
SubFunção: 124 - CONTROLE INTERNO			
Programa: 0007 - PAAT - ATUALIZAÇÃO E ARRECAÇÃO TRIBUTÁRIA			
2009 - MANUTENÇÃO DA CONTROLADORIA GERAL DO MUNICÍPIO	279.000,00		279.000,00
	Total do Programa:	0,00	279.000,00
	Total da Sub Função:	0,00	279.000,00
	Total da Função:	0,00	279.000,00
	Total da Unidade Orçamentária:	0,00	279.000,00
	Total do Orgão:	0,00	279.000,00



ESTADO DA BAHIA
MUNICÍPIO DE CONCEIÇÃO DA FEIRA
Anexo 6 da Lei 4.320/64

LOA 2021

PROGRAMA DE TRABALHO

Conta	Atividade + Operação Especial	Projeto	Total
Orgão: 48000 - SECRETARIA MUNICIPAL DE FINANÇAS E PLANEJAMENTO - SEFIN			
UO: 48001 - SECRETARIA MUNICIPAL DE FINANÇAS E PLANEJAMENTO - SEFIN			
Função: 04 - ADMINISTRAÇÃO			
SubFunção: 122 - ADMINISTRACAO GERAL			
Programa: 0007 - PAAT - ATUALIZAÇÃO E ARRECAÇÃO TRIBUTÁRIA			
2014 - MANUTENÇÃO DAS ATIVIDADES DA SEFIN	1.839.000,00		1.839.000,00
Total do Programa:	1.839.000,00	0,00	1.839.000,00
Programa: 0122 - ADMINISTRAÇÃO GERAL			
2109 - MANUTENÇÃO DAS EMENDAS IMPOSITIVAS	566.000,00		566.000,00
Total do Programa:	566.000,00	0,00	566.000,00
Total da Sub Funcao:	2.405.000,00	0,00	2.405.000,00
Total da Funcao:	2.405.000,00	0,00	2.405.000,00
Função: 28 - ENCARGOS ESPECIAIS			
SubFunção: 846 - OUTROS ENCARGOS ESPECIAIS			
Programa: 0007 - PAAT - ATUALIZAÇÃO E ARRECAÇÃO TRIBUTÁRIA			
2013 - ENCARGOS COM PASEP	489.000,00		489.000,00
2015 - ENCARGOS ESPECIAIS / MANUTENÇÃO DA DÍVIDA	745.690,00		745.690,00
Total do Programa:	1.234.690,00	0,00	1.234.690,00
Total da Sub Funcao:	1.234.690,00	0,00	1.234.690,00
Total da Funcao:	1.234.690,00	0,00	1.234.690,00
Função: 99 - RESERVA DE CONTIGÊNCIA			
SubFunção: 999 - RESERVA DE CONTINGENCIA			
Programa: 9999 - RESERVA DE CONTINGÊNCIA			
9999 - RESERVA DE CONTINGENCIA	487.000,00		487.000,00
Total do Programa:	487.000,00	0,00	487.000,00
Total da Sub Funcao:	487.000,00	0,00	487.000,00
Total da Funcao:	487.000,00	0,00	487.000,00
Total da Unidade Orçamentária:	4.126.690,00	0,00	4.126.690,00

[2908200:99999:GovNet versão:20100102] Sistema de Informação do MUNICÍPIO DE CONCEIÇÃO DA FEIRA

Pag: 5 / 17



ESTADO DA BAHIA
MUNICÍPIO DE CONCEIÇÃO DA FEIRA
Anexo 6 da Lei 4.320/64

LOA 2021

PROGRAMA DE TRABALHO

Conta	Atividade + Operação Especial	Projeto	Total
Orgão: 51000 - SECRETARIA MUNICIPAL DE INFRAESTRUTURA E DESENVOLVIMENTO URBANO - SEINF			
LUO: 51001 - SECRETARIA MUNICIPAL DE INFRAESTRUTURA E DESENVOLVIMENTO URBANO - SEINF			
Função: 15 - URBANISMO			
SubFunção: 122 - ADMINISTRACAO GERAL			
Programa: 0006 - MAIS INFRAESTRUTURA E DESENVOLVIMENTO			
2037 - MANUTENÇÃO DA SECRETARIA DE INFRAESTRUTURA DESENVOLVIMENTO URBANO	2.598.000,00		2.598.000,00
Total do Programa:	2.598.000,00	0,00	2.598.000,00
Total da Sub Funcao:	2.598.000,00	0,00	2.598.000,00
SubFunção: 451 - INFRA-ESTRUTURA URBANA			
Programa: 0006 - MAIS INFRAESTRUTURA E DESENVOLVIMENTO			
1032 - INVESTIMENTOS EM OBRAS ESTRUTURANTES		838.500,00	838.500,00
Total do Programa:	0,00	838.500,00	838.500,00
Total da Sub Funcao:	0,00	838.500,00	838.500,00
SubFunção: 752 - ENERGIA ELETRICA			
Programa: 0006 - MAIS INFRAESTRUTURA E DESENVOLVIMENTO			
2039 - MANUTENÇÃO DA ILUMINAÇÃO PÚBLICA	1.255.000,00		1.255.000,00
Total do Programa:	1.255.000,00	0,00	1.255.000,00
Total da Sub Funcao:	1.255.000,00	0,00	1.255.000,00
Total da Funcao:	3.853.000,00	838.500,00	4.691.500,00
Função: 16 - HABITAÇÃO			
SubFunção: 451 - INFRA-ESTRUTURA URBANA			
Programa: 0006 - MAIS INFRAESTRUTURA E DESENVOLVIMENTO			
2113 - MANUTENÇÃO DAS AÇÕES HABITACIONAIS	20.000,00		20.000,00
Total do Programa:	20.000,00	0,00	20.000,00
Total da Sub Funcao:	20.000,00	0,00	20.000,00
Total da Funcao:	20.000,00	0,00	20.000,00
Função: 17 - SANEAMENTO			



ESTADO DA BAHIA
MUNICÍPIO DE CONCEIÇÃO DA FEIRA
Anexo 6 da Lei 4.320/64

LOA 2021

PROGRAMA DE TRABALHO

Conta	Atividade + Operação Especial	Projeto	Total
SubFunção: 452 - SERVIÇOS URBANOS			
Programa: 0006 - MAIS INFRAESTRUTURA E DESENVOLVIMENTO			
2038 - DESENVOLVIMENTO E MANUTENÇÃO DA LIMPEZA PÚBLICA			
	1.795.000,00		1.795.000,00
Total do Programa:	1.795.000,00	0,00	1.795.000,00
Total da Sub Funcao:	1.795.000,00	0,00	1.795.000,00
Total da Funcao:	1.795.000,00	0,00	1.795.000,00
Função: 26 - TRANSPORTE			
SubFunção: 785 - TRANSPORTES ESPECIAIS			
Programa: 0006 - MAIS INFRAESTRUTURA E DESENVOLVIMENTO			
2035 - MANUTENÇÃO DAS ESTRADAS VICINAIS			
	512.500,00		512.500,00
Total do Programa:	512.500,00	0,00	512.500,00
Total da Sub Funcao:	512.500,00	0,00	512.500,00
Total da Funcao:	512.500,00	0,00	512.500,00
Total da Unidade Orçamentária:	6.180.500,00	838.500,00	7.019.000,00
Total do Orgao:	6.180.500,00	838.500,00	7.019.000,00



ESTADO DA BAHIA
MUNICÍPIO DE CONCEIÇÃO DA FEIRA
Anexo 6 da Lei 4.320/64

LOA 2021

PROGRAMA DE TRABALHO

Conta	Atribuição + Operação Especial	Projeto	Total
Orgão: 52000 - SECRETARIA MUNICIPAL DE SAÚDE - SEMSA			
UO: 52002 - FUNDO MUNICIPAL DE SAÚDE			
Função: 10 - SAÚDE			
SubFunção: 122 - ADMINISTRACAO GERAL			
Programa: 0002 - QUALI SAÚDE			
2042 - MANUTENÇÃO DO FUNDO DE SAÚDE	1.741.000,00		1.741.000,00
2046 - MANUTENÇÃO DAS AÇÕES DO CONSELHO MUNICIPAL DE SAÚDE	25.000,00		25.000,00
2086 - MANUTENÇÃO DO CONSÓRCIO DE SAÚDE	500.000,00		500.000,00
Total do Programa:	2.266.000,00	0,00	2.266.000,00
Total da Sub Funcao:	2.266.000,00	0,00	2.266.000,00
SubFunção: 301 - ATENCAO BASICA			
Programa: 0002 - QUALI SAÚDE			
2096 - MANUTENÇÃO DO APS - ATENÇÃO PRIMÁRIA À SAÚDE	3.928.000,00		3.928.000,00
Total do Programa:	3.928.000,00	0,00	3.928.000,00
Total da Sub Funcao:	3.928.000,00	0,00	3.928.000,00
SubFunção: 302 - ASSISTENCIA HOSPITALAR E AMBULATORIAL			
Programa: 0002 - QUALI SAÚDE			
2097 - MANUTENÇÃO DA ATENÇÃO ESPECIALIZADA	1.889.000,00		1.889.000,00
Total do Programa:	1.889.000,00	0,00	1.889.000,00
Total da Sub Funcao:	1.889.000,00	0,00	1.889.000,00
SubFunção: 303 - SUPORTE PROFILATICO E TERAPEUTICO			
Programa: 0002 - QUALI SAÚDE			
2045 - MANUTENÇÃO DO BLOCO DA ASSISTENCIA FARMACÉUTICA	20.000,00		20.000,00
Total do Programa:	20.000,00	0,00	20.000,00
Total da Sub Funcao:	20.000,00	0,00	20.000,00
SubFunção: 305 - VIGILANCIA EPIDEMIOLOGICA			
Programa: 0002 - QUALI SAÚDE			
2044 - MANUTENÇÃO DO BLOCO DE VIGILÂNCIA EM SAÚDE	343.600,00		343.600,00
Total do Programa:	343.600,00	0,00	343.600,00
Total da Sub Funcao:	343.600,00	0,00	343.600,00

[2908200:99999:GovNet versão:20100102] Sistema de Informação do MUNICÍPIO DE CONCEIÇÃO DA FEIRA

Pag: 9 / 17



ESTADO DA BAHIA
MUNICÍPIO DE CONCEIÇÃO DA FEIRA
Anexo 6 da Lei 4.320/64

LOA 2021

PROGRAMA DE TRABALHO

Conta	Atividade + Operação Especial	Projeto	Total
	343.600,00	0,00	343.600,00
Total do Programa:	343.600,00	0,00	343.600,00
Total da Sub Funcao:	343.600,00	0,00	343.600,00
		656.000,00	656.000,00
Total do Programa:	0,00	656.000,00	656.000,00
Total da Sub Funcao:	0,00	656.000,00	656.000,00
Total da Funcao:	8.446.600,00	656.000,00	9.102.600,00
Total da Unidade Orçamentária:	8.446.600,00	656.000,00	9.102.600,00
Total do Orgao:	8.446.600,00	656.000,00	9.102.600,00

SubFunção: 451 - INFRA-ESTRUTURA URBANA

Programa: 0002 - QUALI SAÚDE

1033 - INVESTIMENTO EM AÇÕES DA SAÚDE



ESTADO DA BAHIA
MUNICÍPIO DE CONCEIÇÃO DA FEIRA

Anexo 6 da Lei 4.320/64

LOA 2021

PROGRAMA DE TRABALHO

Conta	Atividade + Operação Especial	Projeto	Total
Orgão: 54000 - SECRETARIA MUNICIPAL DE AGRICULTURA, PESCA E MEIO - AMBIENTE - SEMAR			
UO: 54001 - SECRETARIA MUNICIPAL DE AGRICULTURA, PESCA E MEIO - AMBIENTE - SEMAR			
Função: 20 - AGRICULTURA			
SubFunção: 122 - ADMINISTRACAO GERAL			
Programa: 0005 - MÃOS DADAS COM A AGRICULTURA E MEIO AMBIENTE			
2112 - MANUTENÇÃO DA SECRETARIA DE AGRICULTURA, PESCA E MEIO AMBIENTE	422.000,00		422.000,00
Total do Programa:	422.000,00	0,00	422.000,00
Total da Sub Funcao:	422.000,00	0,00	422.000,00
SubFunção: 451 - INFRA-ESTRUTURA URBANA			
Programa: 0005 - MÃOS DADAS COM A AGRICULTURA E MEIO AMBIENTE			
1035 - INVESTIMENTO EM AÇÕES DE AGRIC., PESCA E MEIO AMBIENTE		40.000,00	40.000,00
Total do Programa:	0,00	40.000,00	40.000,00
Total da Sub Funcao:	0,00	40.000,00	40.000,00
SubFunção: 608 - PROMOÇÃO DA PRODUÇÃO AGROPECUÁRIA			
Programa: 0005 - MÃOS DADAS COM A AGRICULTURA E MEIO AMBIENTE			
2064 - FORTALECIMENTO DA AGRICULTURA FAMILIAR	100.000,00		100.000,00
Total do Programa:	100.000,00	0,00	100.000,00
Total da Sub Funcao:	100.000,00	0,00	100.000,00
Total da Funcao:	522.000,00	40.000,00	562.000,00
Total da Unidade Orçamentária:	522.000,00	40.000,00	562.000,00
Total do Orgao:	522.000,00	40.000,00	562.000,00



ESTADO DA BAHIA
MUNICÍPIO DE CONCEIÇÃO DA FEIRA
Anexo 6 da Lei 4.320/64

LOA 2021

Conta	PROGRAMA DE TRABALHO		
	Atividade + Operação Especial	Projeto	Total
Orgão: 56000 - SECRETARIA MUNICIPAL DE EDUCAÇÃO, CULTURA, ESPORTE E LAZER - SEMECE			
UO: 56001 - DIRETORIA DE CULTURA, ESPORTE E LAZER			
Função: 13 - CULTURA			
SubFunção: 392 - DIFUSAO CULTURAL			
Programa: 0004 - INCLUSÃO SOCIAL E FORTALECIMENTO ECONÔMICO			
2032 - MANUTENÇÃO DOS EVENTOS TRADICIONAIS	1.277.410,00		1.277.410,00
3010 - REALIZAÇÃO DE CONCURSO DE FANFARRA		9.000,00	9.000,00
Total do Programa:	1.277.410,00	9.000,00	1.286.410,00
Total da Sub Função:	1.277.410,00	9.000,00	1.286.410,00
Total da Função:	1.277.410,00	9.000,00	1.286.410,00
Função: 27 - DESPORTO E LAZER			
SubFunção: 122 - ADMINISTRACAO GERAL			
Programa: 0004 - INCLUSÃO SOCIAL E FORTALECIMENTO ECONÔMICO			
2111 - MANUTENÇÃO DAS ATIVIDADES DA DIRETORIA DE CULTURA, ESPORTE, LAZER	227.000,00		227.000,00
Total do Programa:	227.000,00	0,00	227.000,00
Total da Sub Função:	227.000,00	0,00	227.000,00
SubFunção: 812 - DESPORTO COMUNITARIO			
Programa: 0004 - INCLUSÃO SOCIAL E FORTALECIMENTO ECONÔMICO			
2034 - MANUTENÇÃO DAS AÇÕES ESPORTIVAS E DE LAZER	50.000,00		50.000,00
1027 - IMPLANTAÇÃO E MODERNIZAÇÃO DE INFRAESTRUTURA ESPORTIVA		20.000,00	20.000,00
Total do Programa:	50.000,00	20.000,00	70.000,00
Total da Sub Função:	50.000,00	20.000,00	70.000,00
Total da Função:	277.000,00	20.000,00	297.000,00
Total da Unidade Orçamentária:	1.554.410,00	29.000,00	1.583.410,00
UO: 56002 - FUNDO MUNICIPAL DE EDUCAÇÃO			
Função: 12 - EDUCAÇÃO			
SubFunção: 122 - ADMINISTRACAO GERAL			

[2908200.99999:GovNet versão:20100102] Sistema de Informação do MUNICÍPIO DE CONCEIÇÃO DA FEIRA

Pag: 12 / 17



ESTADO DA BAHIA
MUNICÍPIO DE CONCEIÇÃO DA FEIRA
Anexo 6 da Lei 4.320/64

LOA 2021

PROGRAMA DE TRABALHO

Conta	Atividade + Operação Especial	Projeto	Total
Programa: 0001 - EDUCAÇÃO BÁSICA DE QUALIDADE			
2025 - MANUTENÇÃO DOS CONSELHOS DA EDUCAÇÃO	25.000,00		25.000,00
Total do Programa:	25.000,00	0,00	25.000,00
Total da Sub Funcao:	25.000,00	0,00	25.000,00
SubFunção: 306 - ALIMENTAÇÃO E NUTRIÇÃO			
Programa: 0001 - EDUCAÇÃO BÁSICA DE QUALIDADE			
2027 - MANUTENÇÃO DO PROGRAMA DE ALIMENTAÇÃO ESCOLAR	452.000,00		452.000,00
Total do Programa:	452.000,00	0,00	452.000,00
Total da Sub Funcao:	452.000,00	0,00	452.000,00
SubFunção: 361 - ENSINO FUNDAMENTAL			
Programa: 0001 - EDUCAÇÃO BÁSICA DE QUALIDADE			
2022 - MANUTENÇÃO DO ENSINO FUNDAMENTAL	7.048.000,00		7.048.000,00
2023 - MANUTENÇÃO DO TRANSPORTE ESCOLAR	745.000,00		745.000,00
2026 - MANUTENÇÃO DO FUNDO MUNICIPAL DE EDUCAÇÃO	1.375.000,00		1.375.000,00
2078 - MANUTENÇÃO DAS AÇÕES DO PDDE	6.000,00		6.000,00
2084 - FUNDEF - PRECATÓRIOS	131.000,00		131.000,00
1030 - INVESTIMENTOS EM EDUCAÇÃO - ENSINO FUNDAMENTAL		178.000,00	178.000,00
Total do Programa:	9.305.000,00	178.000,00	9.483.000,00
Total da Sub Funcao:	9.305.000,00	178.000,00	9.483.000,00
SubFunção: 365 - EDUCACAO INFANTIL			
Programa: 0001 - EDUCAÇÃO BÁSICA DE QUALIDADE			
2021 - MANUTENÇÃO DO ENSINO INFANTIL	8.781.700,00		8.781.700,00
1031 - INVESTIMENTOS EM EDUCAÇÃO - ENSINO INFANTIL		60.000,00	60.000,00
Total do Programa:	8.781.700,00	60.000,00	8.841.700,00
Total da Sub Funcao:	8.781.700,00	60.000,00	8.841.700,00
SubFunção: 366 - EDUCACAO DE JOVENS E ADULTOS			
Programa: 0001 - EDUCAÇÃO BÁSICA DE QUALIDADE			
2028 - MANUTENÇÃO DAS AÇÕES DO ENSINO DE JOVES E ADULTOS	95.000,00		95.000,00
Total do Programa:	95.000,00	0,00	95.000,00
Total da Sub Funcao:	95.000,00	0,00	95.000,00

[2908200:99999:GovNet versão:20100102] Sistema de Informação do MUNICÍPIO DE CONCEIÇÃO DA FEIRA

Pag: 13 / 17



ESTADO DA BAHIA
MUNICÍPIO DE CONCEIÇÃO DA FEIRA

Anexo 6 da Lei 4.320/64

LOA 2021

PROGRAMA DE TRABALHO

Conta	Atividade + Operação Especial	Projeto	Total
	18.658.700,00	238.000,00	18.896.700,00
Total da Funcao:	18.658.700,00	238.000,00	18.896.700,00
Total da Unidade Orçamentária:	18.658.700,00	238.000,00	18.896.700,00
Total do Orgao:	20.213.110,00	267.000,00	20.480.110,00



ESTADO DA BAHIA
MUNICÍPIO DE CONCEIÇÃO DA FEIRA
Anexo 6 da Lei 4.320/64

LOA 2021

PROGRAMA DE TRABALHO

Conta	Atividade + Operação Especial	Projeto	Total
Orgão: 57000 - SECRETARIA MUNICIPAL DE PROMOÇÃO SOCIAL E COMBATE À POBREZA - SEMPS			
UO: 57001 - SECRETARIA MUNICIPAL DE PROMOÇÃO SOCIAL E COMBATE À POBREZA - SEMPS			
Função: 08 - ASSISTÊNCIA SOCIAL			
SubFunção: 122 - ADMINISTRACAO GERAL			
Programa: 0003 - INCLUSÃO E CIDADANIA			
2053 - MANUTENÇÃO DOS CONSELHOS DA ASSISTÊNCIA SOCIAL	25.000,00		25.000,00
2088 - MANUTENÇÃO DA SECRETARIA DE PROMOÇÃO SOCIAL E COMBATE À POBREZA	795.000,00		795.000,00
Total do Programa:	820.000,00	0,00	820.000,00
Total da Sub Funcao:	820.000,00	0,00	820.000,00
SubFunção: 451 - INFRA-ESTRUTURA URBANA			
Programa: 0003 - INCLUSÃO E CIDADANIA			
1034 - INVESTIMENTO DAS AÇÕES DA ASSISTÊNCIA SOCIAL E CIDADANIA		48.000,00	48.000,00
Total do Programa:	0,00	48.000,00	48.000,00
Total da Sub Funcao:	0,00	48.000,00	48.000,00
Total da Funcao:	820.000,00	48.000,00	868.000,00
Total da Unidade Orçamentária:	820.000,00	48.000,00	868.000,00
UO: 57003 - FUNDO MUNICIPAL DOS DIREITOS DA CRIANÇA E DO ADOLESCENTE			
Função: 08 - ASSISTÊNCIA SOCIAL			
SubFunção: 122 - ADMINISTRACAO GERAL			
Programa: 0003 - INCLUSÃO E CIDADANIA			
2062 - MANUTENÇÃO DAS ATIVIDADES DO FUNDO DA CRIANÇA E ADOLESCENTE	47.000,00		47.000,00
2087 - MANUTENÇÃO DO CONSELHO TUTELAR	133.000,00		133.000,00
Total do Programa:	180.000,00	0,00	180.000,00
Total da Sub Funcao:	180.000,00	0,00	180.000,00
Total da Funcao:	180.000,00	0,00	180.000,00
Total da Unidade Orçamentária:	180.000,00	0,00	180.000,00
UO: 57004 - FUNDO MUNICIPAL DE ASSISTÊNCIA SOCIAL			



ESTADO DA BAHIA
MUNICIPIO DE CONCEICAO DA FEIRA
Anexo 6 da Lei 4.320/64

LOA 2021

PROGRAMA DE TRABALHO

Conta	Atividade + Operacao Especial	Projeto	Total
Função: 08 - ASSISTÊNCIA SOCIAL			
SubFunção: 122 - ADMINISTRACAO GERAL			
Programa: 0003 - INCLUSÃO E CIDADANIA			
2108 - MANUTENÇÃO DAS ATIVIDADES DO FUNDO MUNICIPAL DE ASSISTÊNCIA SOCIAL	101.200,00		101.200,00
Total do Programa:	101.200,00	0,00	101.200,00
Total da Sub Funcao:	101.200,00	0,00	101.200,00
SubFunção: 244 - ASSISTENCIA COMUNITARIA			
Programa: 0003 - INCLUSÃO E CIDADANIA			
2101 - MANUTENÇÃO DOS ÍNDICES DE GESTÃO DESCENTRALIZADA IGD/SUAS	26.000,00		26.000,00
2102 - MANUTENÇÃO DOS ÍNDICES DE GESTÃO DESCENTRALIZADA IGD/BF	134.200,00		134.200,00
2103 - MANUTENÇÃO DOS BENEFÍCIOS EVENTUAIS	12.000,00		12.000,00
2105 - MANUTENÇÃO DO PROGRAMA PRIMEIRA INFÂNCIA	98.100,00		98.100,00
2106 - MANUTENÇÃO DO BLOCO DA ATENÇÃO SOCIAL BÁSICA	344.000,00		344.000,00
2107 - MANUTENÇÃO DO BLOCO DE PROTEÇÃO SOCIAL ESPECIAL	115.000,00		115.000,00
Total do Programa:	729.300,00	0,00	729.300,00
Total da Sub Funcao:	729.300,00	0,00	729.300,00
SubFunção: 306 - ALIMENTACAO E NUTRICAO			
Programa: 0003 - INCLUSÃO E CIDADANIA			
2104 - IMPLEMENTAÇÃO DA SEGURANÇA ALIMENTAR MUNICIPAL	27.200,00		27.200,00
Total do Programa:	27.200,00	0,00	27.200,00
Total da Sub Funcao:	27.200,00	0,00	27.200,00
Total da Funcao:	857.700,00	0,00	857.700,00
Total da Unidade Orçamentária:	857.700,00	0,00	857.700,00
Total do Orgao:	1.857.700,00	48.000,00	1.905.700,00



ESTADO DA BAHIA
MUNICÍPIO DE CONCEIÇÃO DA FEIRA

LOA 2021

Anexo 6 da Lei 4.320/64

PROGRAMA DE TRABALHO

Conta	Atividade + Operacao Especial	Projeto	Total
Orgão: 58000 - SECRETARIA MUNICIPAL DE ADMINISTRAÇÃO E ORDEM PÚBLICA - SEMAP			
UO: 58001 - SECRETARIA MUNICIPAL DE ADMINISTRAÇÃO E ORDEM PÚBLICA - SEMAP			
Função: 04 - ADMINISTRAÇÃO			
SubFunção: 122 - ADMINISTRACAO GERAL			
Programa: 0007 - PAAT - ATUALIZAÇÃO E ARRECAÇÃO TRIBUTÁRIA			
2091 - MANUTENÇÃO DAS AÇÕES DO CONSÓRCIO PORTAL DO SERTÃO	110.000,00		110.000,00
2110 - MANUTENÇÃO DA SECRETARIA MUNICIPAL DE ADMINISTRAÇÃO E ORDEM PÚBLICA	1.098.000,00		1.098.000,00
Total do Programa:	1.208.000,00	0,00	1.208.000,00
Total da Sub Funcao:	1.208.000,00	0,00	1.208.000,00
Total da Funcao:	1.208.000,00	0,00	1.208.000,00
Total da Unidade Orçamentária:	1.208.000,00	0,00	1.208.000,00
Total do Orgao:	1.208.000,00	0,00	1.208.000,00
Total da Despesa:			48.679.000,00